

平成27年度第2回

ふくし就職フェア 出展施設・事業所紹介



平成28年1月30日(土)
高知市文化プラザかるぽーと

主催：高知県

高知県福祉人材センター（社会福祉法人高知県社会福祉協議会）

安芸福祉人材バンク（社会福祉法人安芸市社会福祉協議会）

幡多福祉人材バンク（社会福祉法人四万十市社会福祉協議会）

共催：高知公共職業安定所

公益社団法人高知県看護協会

目 次

A 1	(福) 昭和会	3
A 2	涅槃の家	5
A 3	(福) 高知小鳩会 障害者支援施設あじさい園	7
A 4	高知ハビリテーリングセンター	9
A 5	(福) 愛成会 障害者支援施設白ゆり/ワークセンター白ゆり/ ワークセンター第二白ゆり	11
A 6	(福) 来島会 南海学園	13
A 7	(福) 土佐希望の家	15
A 8	(福) 太陽福社会	17
A 9	障害者支援施設くすのき園	19
A 10	(特) わくわくライフステージ 障害者福祉サービス事業所 こじゃんとはたら来家さかわ	21
A 11	(福) 明成会 障害者支援施設オイコニア	23
B 1	(株) ニチイ学館高知支店	25
B 2	(株) 幸	29
B 3	(有) ユニバース ヘルパーステーション絆/デイサービス絆/ デイサービスセンター絆・わかくさ	31
B 4	(株) アイ・エム・シーライフステージ	33
B 5	デイサービスセンター/訪問看護ステーション 野いちご南国	35
B 6	(株) 美空 デイサービスみそら/小規模多機能型介護事業所みそら	37
B 7	(株) エム・シー・エス四国	39
B 8	有料老人ホームオリーブホーム	41
B 9	(株) 介援隊 ヘルパーステーション介援隊	43
C 1	(福) みその児童福祉会/高知聖園天使園	45
C 2	(株) SMILE PLUS	47
C 3	(福) 和光会 高知愛児園	49
C 4	高知市こども未来部(公立保育園・幼稚園)	51
C 5	香南市教育委員会こども課	53
C 6	(福) 同朋会 さくら園	55
C 6	(福) 同朋会 さくらの森学園	57
D 1	(福) ザ・ハートクラブ	59
D 2	(福) 秦ダイヤライフ福社会	61
D 3	(福) 山寿会	65

D 4	(福) 海の里 特別養護老人ホーム海の里	67
D 4	(福) 海の里 養護老人ホーム千松園	69
D 4	(福) 海の里 救護施設浦戸園	71
D 5	(福) 南海福祉会	73
D 6	(福) C I J 福祉会	75
D 7	(福) ふるさと会	77
D 8	(福) 長い坂の会 特別養護老人ホームやすらぎの家	79
D 8	(福) 長い坂の会 特別養護老人ホームうららか春陽荘	81
D 8	(福) 長い坂の会 在宅介護センターわかくさ	83
D 9	(福) 土佐香美福祉会	85
D 10	(医) 豊秋会 香北病院	89
D 10	(福) 日ノ御子会 特別養護老人ホーム葎生郷	91
D 11	(福) 香南会	93
D 12	(福) 公生会	95
D 13	(福) 土佐厚生会	97
D 14	地塩会グループ (医) 地塩会 / (医) 香美会 / (福) ふるさと自然村	99
D 15	(福) 正晴会	101
D 16	(福) あおば会 ケアハウスすさき	103
D 17	(福) 厚敬会 特別養護老人ホームトキワ苑	105
D 18	(福) 伊野福祉会	107
D 19	(福) 秋桜会	109
D 20	(福) 土佐平成福祉会	111
D 21	(医) 高幡会 大西病院	113
D 21	(医) 高幡会 介護老人保健施設あけぼの	115
D 21	(福) 高幡福祉会	117
D 22	(福) 栲の木福祉会	119
D 23	(福) 愛生福祉会 特別養護老人ホーム豊寿園	121
E 1	(医) 産研会 上町病院	123
E 2	(特医) 仁泉会	125
E 3	(医) 弘仁会 ソレイユこうち	127
E 4	(医) みずほ会	129
E 5	(医) 土佐楠目会 介護老人保健施設とさやまだファミリア	131
E 6	J A 厚生連 介護老人保健施設 J A いなほ	133
E 7	(医) おくら会 介護老人保健施設リゾートヒルやわらぎ	135
E 8	(医) 十全会 早明浦病院	137
E 9	(医) 聖真会	139

ブース番号	A-1		
法人名	社会福祉法人 昭和会	URL	http://www.showakai-kochi.jp/
本部所在地	高知県高知市北本町4丁目2-49		
施設事業所名	昭光園、福祉牧場おおなろ園、東部障害者福祉センター、旭福祉センター		
施設事業所所在地	<ul style="list-style-type: none"> ・昭光園…高知市北本町4丁目2-49 ・福祉牧場おおなろ園…高知市神田2485-2, 1637-4 ・東部障害者福祉センター…高知市葛島4丁目3-3 ・旭福祉センター…高知市下島町3 		
事業種別	<ul style="list-style-type: none"> ・昭光園…生活介護、就労継続支援B型、放課後等デイサービス、日中一時支援 ・福祉牧場おおなろ園…障害者支援施設(生活介護)、短期入所、日中一時支援生活介護(通所)、グループホーム ・東部障害者福祉センター…生活介護、児童発達支援、日中一時支援委託事業…子育て支援センター、相談支援 ・旭福祉センター…児童発達支援、保育所等訪問支援、グループホーム 		
施設事業所紹介	<p>幅広い事業に取り組んでいます！あなたに合った職場がきっと見つかります！</p> <div style="display: flex; justify-content: space-around; align-items: flex-start;"> <div style="text-align: center;">  <p>働くことのサポート</p> </div> <div style="text-align: center;">  <p>楽しい活動のサポート</p> </div> <div style="text-align: center;">  <p>余暇のサポート</p> </div> </div> <div style="display: flex; justify-content: space-around; align-items: flex-start; margin-top: 20px;"> <div style="text-align: center;">  <p>学びへのサポート</p> </div> <div style="text-align: center;">  <p>放課後を楽しく過ごすサポート</p> </div> <div style="text-align: center;">  <p>子育てへのサポート</p> </div> </div>		

求人欄

対象	事業所名	職種	雇用形態	賃金	その他条件	資格要件
主婦層 未経験者層	昭光園、社牧場 おおなる園、東 部障害者福祉 センター、旭福 祉センター	支援員	常勤	168,000 円	各種手当有 賞与 年1回	普通自動車免許 (A T限定可)

職場見学	随時受付	職場体験	
資格不問		未経験者	求人有 未経験者歓迎 未経験者多数在職

ウチのウリはこれ！！

- ・ 未経験者歓迎！
資格や経験は問いません。はじめて福祉の現場で働く方でも大丈夫です。先輩がしっかりサポートします。あなたの初めての一步を待っています。
- ・ いろんな職場があります！
児童期から成人期までの方々を支援する幅広い事業を展開しています。
- ・ 気軽に相談できる仲間がいます！
20代、30代が多い職場です。
(職員の約50%が30代以下です)
みんなで相談しながら、力を合わせてチームで働いています。



職員と家族のフットサル大会

《いろんな活動を通して、すてきな笑顔と一緒に過ごしませんか？》



イベント参加



パン製造



創作活動



お出かけ

採用担当者から

TEL:088-831-0200

未経験者、主婦の方も多数在籍しています。

担当者

西村・久万

ブース番号	A-2		
法人名	社会福祉法人 ねはんの会	URL	
本部所在地	高知市春野町弘岡下 2454-28		
施設事業所名	涅槃の家		
施設事業所所在地	高知市春野町弘岡下 2454-28		
事業種別	障害福祉サービス事業（就労継続支援B型・生活介護・共同生活援助）		
施設事業所紹介	 <p data-bbox="371 1753 533 1792">【施設紹介】</p> <p data-bbox="357 1803 1458 1982">当施設は昭和 60 年に小規模作業所「涅槃の家」としてスタートし、今年で 31 年目を迎えます。平成 5 年に更生施設として春野町に定員 20 名で開設しました。現在では就労継続支援事業所(定員 25 名)、生活介護事業所(定員 10 名)、高知市若草町にグループホームを展開した多機能型事業所となっています。</p>		

求人欄

対 象	事業所名	職 種	雇用形態	賃 金	そ の 他 条 件	資 格 要 件
臨時職	涅槃の家	支援員	常勤	150,000		

職場見学

随時

職場体験

随時できます。

資格不問

福祉資格あれば良いが特に必要はなし。

未経験者

歓迎します。

ウチのウリはこれ！！



園庭にてお茶会



利用者さんの作品です



楽しい焼き肉パーティー

施設として季節の行事としてひな祭り、夕ばた、クリスマス会などを企画しています

生活の質の向上を図る一環として茶道や華道、書道などを行い豊かな感情表出にも努めています

採用担当者から

TEL:088-894-5100

見学はいつでも受け付けております！

担当者 大塚

ブース番号	A-3		
法人名	社会福祉法人 高知小鳩会	URL	http://www.kochi-kobatokai.com
本部所在地	〒781-0321 高知市春野町秋山2801-15		
施設事業所名	障害者支援施設 あじさい園		
施設事業所所在地	〒781-0321 高知市春野町秋山2801-15		
事業種別	障害者支援施設・生活介護・相談支援事業		
施設事業所紹介	<p>障害者支援施設 あじさい園 開所年月日 平成7年4月1日 定員 52名 併設事業 短期入所事業 活動種目 主に生きがいの活動（散歩、リズム遊び、レクリエーション等） 施設長 井上朋子</p> <p>生活介護事業所 第二あじさい園 開所年月日 平成12年4月1日 定員 20名 活動種目 主に生産的活動（木工、トマト・ブルーベリーの栽培等） 施設長 岩城雅人</p> <p>生活介護事業所 こばと作業所 開所年月日 平成18年9月1日 活動種目 主に生産的活動（軽作業等） 施設長 岩城雅人</p> <p>あじさい園 障害児者相談支援事業所 開所年月日 平成27年4月1日 管理者 南 守</p>		

求人欄

対象	事業所名	職種	雇用形態	賃金	その他条件	資格要件
主婦層	障害者支援施設あじさい園	介護補助員	時給パート	時給 750 円	勤務 4 時間(朝方) 土日祝日休み	無
未経験者層	障害者支援施設あじさい園	生活支援員	臨時	月額支給見込 夜勤手当等含 179,800 円 ~189,500 円	勤務表により 夜勤 4 回程度	無
正規職						

職場見学	随時 (要、連絡)	職場体験	未定
------	-----------	------	----

資格不問	歓迎します	未経験者	求人あり。 事業所内研修充実しています
------	-------	------	------------------------

うちのウリはこれ！！



- ・おいしい空気
 - ・おいしいお水
 - ・おいしい食事
 - ・おいしい仕事
- みなさんいかが？



《働いているのはこんな人！ 一緒に働きたいのはこんな人！！》

- ・スポーツを愛する人 (格闘技・野球・ソフト・バレーボール・サーフィン etc…)
- ・お酒を愛する人 (ビール・日本酒・ワインなんでもござれ)
- ・動物を愛する人 (犬・猫 etc)
- ・オシャレを愛する人 (ファッション etc)
- ・お菓子作りを愛する人 (パン・ケーキ)



☆こんな私たちが「やる気・元気・笑顔」のあなたをお待ちしています。 (*^_^*)



**猫のくろも
大歓迎！**



採用担当者から TEL : 088-894-2828

未経験者でも先輩職員がマンツーマンで教えますので安心してください。	担当者	門谷、井上
-----------------------------------	-----	-------

ブース番号	A-4		
法人名	社会福祉法人ファミリーユ高知	URL	http://www.chikamori.com/famille/
本部所在地	高知市春野町内ノ谷 63 番地 6		
施設事業所名	高知ハビリテーリングセンター		
施設事業所所在地	高知市春野町内ノ谷 63 番地 6		
事業種別	障害者支援施設		

施設 業所 紹介	<p style="text-align: center;">「新たな能力を獲得する」 トレーニングセンターです!!</p> <p>当センターは通過型施設として、利用者さんの自立・自律に向けた支援を行なっております。</p> <p>利用者さんに寄り添い、時には壁にぶつかりながらも共に成長し涙できる。</p> <p>利用者さんの【できる事】を増やしていくことで一緒に喜びを感じることができる・・・</p> <p>そんな施設です。</p>
	<div style="display: flex; justify-content: space-around; align-items: center;"> <div style="text-align: center;">  <p>高知ハビリテーリングセンター</p>  </div> <div style="text-align: center;">  <p>放課後等デイサービス</p> </div> <div style="text-align: center;">  <p>自立訓練室</p> </div> <div style="text-align: center;">  <p>定期的な職員研修</p> </div> </div>

求人欄

対象	事業所名	職種	雇用形態	賃金	その他条件	資格要件
障害者支援に興味のある方	高知ハビリテールングセンター	介護支援員	臨時職員	130,000～218,000 (実務経験で変動)	賞与基本給2ヶ月 定期昇給(4月)	なし
障害者支援に興味のある方	高知ハビリテールングセンター	児童支援員	臨時職員	130,000～218,000 (実務経験で変動)	賞与基本給2ヶ月 定期昇給(4月)	なし

職場見学	随時受付中です。	職場体験	職場体験可能です。
資格不問	歓迎します。	未経験者	歓迎します。

うちのウリはこれ！！

働く時は働く 休む時は休む

1日7.5時間勤務 ←————→ 完全週休2日制

仕事とプライベートは切り替える



採用担当者から

TEL:088-842-1921

まずは職場見学がおすすめです。

【見学】→【ご応募】→【筆記試験、面接】→【採用】の流れです。

担当者 竹内 淳哉

ブース番号	A-5		
法人名	社会福祉法人 愛成会	URL	http://www.aiseikai-kochi.or.jp/
本部所在地	高知県香美市土佐山田町山田字クロアイ 1192 番地 1		
施設事業所名	障害者支援施設白ゆり、ワークセンター白ゆり、ワークセンター第二白ゆり、共同生活援助事業所白ゆり、特定相談支援事業所白ゆり		
施設事業所所在地	高知県香美市土佐山田町山田 1192-1、高知県香美市土佐山田町山田 1319、高知県香美市土佐山田町山田 1189-1		
事業種別	障害者支援施設、障害福祉サービス事業		
施設事業所紹介	<p>【理念】 「利用者の方々の自立と社会参加をめざし支援する」をモットーに、住み慣れた地域で利用者が快適な生活を送ることができるように日々努めています。</p> <p>昭和 50 年 4 月に法人が設立され、本年度で創立 40 周年を迎えることができました。設立以来、利用者ひとりひとりが生き生きとして、安心して当たり前の生活を送ることができるように個々のニーズや適性に応じたサービスを提供し、支援にあたっています。さらに、地域で暮らす一員として、地元をはじめとする地域行事には積極的に職員、利用者ともに参加しており、地域に根差した施設・事業所であるように日々活動しています。</p> <div style="display: flex; justify-content: space-around; align-items: center;">   </div>		

求人欄

対象	事業所名	職種	雇用形態	賃金	その他条件	資格要件
主婦層	法人内各事業所	支援員	常勤	159,200円～	各種社会保険完備 住宅手当、通勤手当	専門学校又は短期大学卒以上
未経験者層	同上	同上	常勤	159,200円～	同上	同上
正規職	同上	同上	常勤	159,200円～	同上	同上

職場見学	随時受付します	職場体験	最大5日間まで体験可能
資格不問	求人有 歓迎します	未経験者	求人有 歓迎します 担当者が丁寧に指導します

ウチのウリはこれ！！

職員には、「和をもって事を成す」をモットーとして、日頃から各事業所間で職員のチームワークをととても大切にしているととても明るく元気な職場です。未経験からはじめた職員も多く勤務しており、福利厚生充実を図り、子育てと仕事を両立する女性職員も多く勤務しています。さらに困ったことはすぐに解決できるように、話し合いの場を多く持つように心がけており、職員が働きやすく、やりがいをもって仕事をすることができるような環境づくりにつとめています。

又、利用者の余暇活動にも力を入れており、スポーツや芸術関係が好きな方は是非一緒に働きませんか、



採用担当者から

TEL:0887-52-4131

福祉の仕事がはじめての方でも、先輩職員が指導しますので、安心して下さい。

担当者

大町、高橋

ブース番号	A-6		
法人名	社会福祉法人 来島会	URL	http://www.kurushimakai.jp/
本部所在地	〒794-0028 愛媛県今治市北宝来町二丁目2番地12		
施設事業所名	南海学園（者・児）		
施設事業所所在地	〒783-0005 高知県南国市大桶乙2288		
事業種別	障害者支援施設（生活介護、施設入所支援） 障害児入所施設		

施設事業所紹介



●事業所紹介●



南海学園は
利用者の皆さんひとりひとりに合った生活スタイルを
職員みんなで考え、取り組んでいます。





「起きる」「ご飯を食べる」「活動する」
「遊ぶ」「寝る」など・・・
一緒に生活していくことで、
利用者さんの違う表情が見られる
『発見』の連続です！



Opening up new welfare
～新たな社会福祉を切り開く～

求人欄

対象	事業所名	職種	雇用形態	賃金	その他条件	資格要件
主婦層	南海学園	介護職	パート	時給 800 円～	各種社会保険あり	資格不問
未経験者層	南海学園	介護職	パート	時給 800 円～	各種社会保険あり	資格不問
正規職	南海学園	相談員・ 支援員	正規職	月給 142,100 円～ 206,600 円	各種社会保険あり 住宅手当、通勤手当、 夜勤手当	資格不問（資格 手当あり）

職場見学	2月に開催予定ですが、常時受け付けております。	職場体験	1～10日程職場体験が可能 *要確認
資格不問	求人有 歓迎します。	未経験者	求人有 未経験者歓迎します。 先輩職員が一から教えます。

ウチのウリはこれ！！

年齢・性別関係なく、みんな仲が良く笑顔があふれる職場です！

最初の頃は利用者の皆さんとの関わりが難しく大変だと感じることもありましたが、毎日新しい発見がたくさんあり、今では仕事がとても楽しいと感じる毎日です！
利用者の皆さんにも同じように楽しく笑顔が絶えない毎日を過ごしてもらうために頑張っています！！



2年目職員:よしまつさん

★福利厚生も意外に（！）充実★

社員旅行

毎年1回は国内旅行、5年に1回は海外旅行に行っています。



去年はグアムに行ってきました。

採用担当者から

TEL:088-864-2221

未経験者も多数いますが、今ではいきいきと仕事をされています。
分からないことなど何でも相談にのりますので安心してくださいね。

担当者 濱田・栗林

ブース番号	A-7		
法人名	社会福祉法人 土佐希望の家	URL	http://www.tosakibou.jp/
本部所在地	〒783-0022 高知県南国市小籠 107 番地		
施設事業所名	重症心身障害児者施設 土佐希望の家		
施設事業所所在地	〒783-0022 高知県南国市小籠 107 番地		
事業種別	医療・福祉サービス業(障害)		
施設事業所紹介	<p>土佐希望の家は、重症心身障害児者施設として利用者の方を県下全域から受け入れています。入所利用者、職員ともに常に明るさを大切に、日々ともに生活しています。</p> <p>当法人では、職員に対して、積極的に外部研修に参加させ、施設内研修も、月数回実施し、スキルアップへの支援を積極的に行っています。</p> <p>また、育児休業を希望する職員は100%取得できる組織風土があり、扶養手当、出産祝金、保育助成手当といった独自の手当もあり、子育て世代の方にとっても、働きやすい環境が整っています。</p> <div data-bbox="343 1115 1433 1547" data-label="Image"> </div> <div data-bbox="343 1547 853 1995" data-label="Image"> </div> <div data-bbox="869 1570 1476 1989" data-label="Image"> </div>		

求人欄

対象	事業所名	職種	雇用形態	賃金	その他条件	資格要件
正規職	土佐希望の家	療育員	準職員	165,000 円 ~ 185,000 円	通勤・資格・扶養・住宅・ 通勤ほか手当有、賞与有	介護福祉士あればなおよし
主婦層	土佐希望の家	食事介助員	パート	時給 910 円	通勤手当、賞与あり	不問

職場見学	随時	職場体験	随時
資格不問	求人有	未経験者	求人有

うちのウリはこれ！！

準職員として雇用された後、正職員登用試験を受験し、合格すれば最短で平成 29 年 4 月 1 日から期間の定めのない雇用（正職員）となります。正職員の賞与は、年間 3.8 ヶ月（昨年度実績）です。

年次有給休暇は、入職後 3 か月経過すれば 10 日付与されます（6 か月経過するまでは条件付き）。

職員育成のため、内部・外部研修や階層毎の研修を行い、療育部としてのフォローも万全です。

育児世代を支援するため、産前休業は 8 週間前（法定は 6 週間）からとなっています。また、本人が出産した場合は、祝金として 11 万円、配偶者が出産した場合には 1 万円が支給されます。

配偶者が出産した場合は、上記祝金と別に特別休暇（有給）が 3 日あります。



採用担当者から

TEL :088-863-2131

研修やスキルアップの仕組みが充実しており、成長をサポートします。
未経験者の方も安心して仕事に取り組むことができます。

担当者 岡村英司

ブース番号	A-8			
法人名	社会福祉法人 太陽福祉会	URL	http://taiyo-fukushikai.me/	
本部所在地	高知県土佐市波介1276-4			
施設事業所名	○第2太陽福祉園 ○障害者・生活支援センター(高幡圏域準備室)			
施設事業所所在地	○高知県土佐市波介1276-4 ○高知県須崎市桐間西46番地			
事業種別	○就労継続支援 B 型事業所 ○障害者就業・生活支援センター			
施設事業所紹介	<div style="border: 1px solid black; padding: 5px; width: fit-content; margin: 0 auto;"> 社会福祉法人 太陽福祉会 理念 ~人として豊かに生きる~ </div>			
	<p>土佐市・高知市において、障害者の方の自立に向けての支援を行っています。 第1・2太陽福祉園は就労継続支援 B 型事業、ワークセンター太陽は就労移行支援事業・就労継続支援事業 B 型、就業・生活支援事業シャインを運営し、高知県における障害者支援において先進的に取り組んでいます。</p> <div style="display: flex; align-items: flex-start;"> <div style="flex: 1;">  </div> <div style="flex: 1; border: 1px solid gray; border-radius: 50%; padding: 10px; margin-left: 20px;"> <p style="text-align: center;">平成28年4月 須崎市に障害者就業・生活支援センター開設予定です</p> </div> </div> <div style="margin-top: 20px;"> <table style="width: 100%; border: none;"> <tr> <td style="width: 50%; vertical-align: top;"> <input type="checkbox"/> 多機能型(生活介護事業・就労継続支援 B 型事業) 第1太陽福祉園 <input type="checkbox"/> 就労継続支援 B 型事業 第2太陽福祉園 <input type="checkbox"/> 短期入所事業所 たいよう <input type="checkbox"/> 共同生活援助事業 太陽ホーム <input type="checkbox"/> 地域活動支援センター 土佐市地域活動支援センター <input type="checkbox"/> 指定相談事業所 ひまわり </td> <td style="width: 50%; vertical-align: top;"> <input type="checkbox"/> 多機能型(就労移行支援事業, 就労継続支援 B 型事業) ワークセンター太陽 <input type="checkbox"/> 高知障害者就業・生活支援センター シャイン <input type="checkbox"/> 指定特別相談事業所 太陽 </td> </tr> </table> </div>			<input type="checkbox"/> 多機能型(生活介護事業・就労継続支援 B 型事業) 第1太陽福祉園 <input type="checkbox"/> 就労継続支援 B 型事業 第2太陽福祉園 <input type="checkbox"/> 短期入所事業所 たいよう <input type="checkbox"/> 共同生活援助事業 太陽ホーム <input type="checkbox"/> 地域活動支援センター 土佐市地域活動支援センター <input type="checkbox"/> 指定相談事業所 ひまわり
<input type="checkbox"/> 多機能型(生活介護事業・就労継続支援 B 型事業) 第1太陽福祉園 <input type="checkbox"/> 就労継続支援 B 型事業 第2太陽福祉園 <input type="checkbox"/> 短期入所事業所 たいよう <input type="checkbox"/> 共同生活援助事業 太陽ホーム <input type="checkbox"/> 地域活動支援センター 土佐市地域活動支援センター <input type="checkbox"/> 指定相談事業所 ひまわり	<input type="checkbox"/> 多機能型(就労移行支援事業, 就労継続支援 B 型事業) ワークセンター太陽 <input type="checkbox"/> 高知障害者就業・生活支援センター シャイン <input type="checkbox"/> 指定特別相談事業所 太陽			

求人欄

対象	事業所名	職種	雇用形態	賃金	その他条件	資格要件
主婦層	障害者就業・生活支援センター	就業・生活支援ワーカー	パート	1,200～ 1,300円	勤務時間・日数により考慮	障害福祉について熟知している方
未経験者層	第2太陽福祉園	支援員	契約職員	138,000～ 155,000円	各種社会保険 賞与年2回	資格不問
正規職	障害者就業・生活支援センター	就業・生活支援ワーカー	正規職員	170,200～ 182,900円	各種社会保険 賞与年2回	障害福祉について熟知している方

職場見学	随時（ご相談下さい）	職場体験	可能（ご相談下さい）
資格不問	求人有	未経験者	求人有

うちのウリはこれ！！



土佐市と高知市の事業所で、現在約50名のスタッフが働いています。
 経験年数の長いスタッフから教わったり、相談や話し合いの場をもつための勉強会を定期的に行ったりもしています。
 スキルアップを考えている方はもちろん、福祉の仕事は初めて！という方も是非！！

採用担当者から

TEL:088-850-2385

明るく元気に、共に働いてくれる貴方を待っています！！

担当者 松本 純子

ブース番号	A-9		
法人名	社会福祉法人 須崎育成協会	URL	http://www.susakiikuseikyokai.jp/
本部所在地	高知県須崎市大谷915番地30号		
施設事業所名	くすのき園		
施設事業所所在地	高知県須崎市大谷915番地30号		
事業種別	障害者支援施設		

新しくすのき園（仮称） 平成28年4月移転・開所予定！

新しい施設で、新しい仲間と、新しいスタートをきりませんか？
土佐市になりますので、交通の便が良くなります！
（新住所は、土佐市蓮池533番になります）

施設
事業所
紹介



入所定員 60名
短期入所定員3名
日中一時（若干名）

生活介護・施設入所支援

求人欄

対象	事業所名	職種	雇用形態	賃金	その他条件	資格要件
主婦層 未経験者層	くすのき園	生活 支援員	パート	パート：時給 800 円	週労働時間・休日 は面談の上決定	運転免許 (AT 限定可)
			パート (夜勤専門)	パート：時給 900 円 (勤務一回につき 7,200 円)	週労働時間は面談 の上決定	運転免許 (AT 限定可)
正規職			正職員	規定による。高校卒の場合 の基本給は 140,600 円	各種社会保険・賞 与 等	不問。資格あ れば尚良し

職場見学	常時受付（事前連絡をお願いします）	職場体験	常時受付（事前連絡をお願いします）
資格不問	求人あり 歓迎します。	未経験者	求人あり 未経験者歓迎 事業所内研修充実しています。

ウチのウリはこれ！！

《ウチのウリはこれ！》

- ・研修が充実している（施設内研修・施設外研修と両方）
資格取得・自主研修を法人がサポート！（50,000 円以下なら半額サポート）
- ・福利厚生が充実している
産休・育休もキチンと取れますので、女性も安心して働けます
有給休暇が1時間ごとから使えます（時間ごと使用は、年間40時間）
利用者さんが「ちぎり絵」で須崎のゆるキャラ「しんじょう君」を作りました！



《働いているのはこんな人！ 一緒に働きたいのはこんな人！！》

私たちは、知的障害のある人を中心とした障害者の支援をおこなっております。過去の時代に比べ、障害者への理解は進んできたとは思いますが、ノーマライゼーションの理念と照らし合わせると、まだまだ地域の方々にはその理解が不十分であると私たちは考えております。障害者を理解する為にも職員として知的障害者の皆さんと触れ合ってみませんか？そして、理解の輪を周囲に広げるお仕事をしてみませんか？（見学、大歓迎します！）

採用担当者から

TEL:0889-47-0231

上記のとおり、研修が充実しています。未経験者の方でも先輩職員がついて教えますのでご安心してください。

担当者 岡崎和雄

ブース番号	A-10		
法人名	特定非営利活動法人 わくわくライフステージ	URL	
本部所在地	高知県高岡郡佐川町加茂671番地3		
施設事業所名	こじゃんとはたら来家さかわ グループホーム こじゃんとはたら来家さかわ		
施設事業所所在地	高知県高岡郡佐川町加茂671番地3		
事業種別	障害福祉サービス事業～就労継続支援B型、共同生活援助(介護サービス包括型)		
施設事業所紹介	<p>本法人は、障害児・者に対して、適切な職業（作業）を提供しながら、職業指導、職業訓練ならびに職業開発に関する事業等を行い、障害者の社会自立及び子供からお年寄りまでが安心して暮らせる地域社会の構築をもって公益の増進に寄与することを目的とする。</p> <p>平成18年10月から無認可で、平成19年4月より高知県から指定を受けスタートしました。利用者は主に知的障害者を対象としていますが、精神障害者や重複している軽度の身体障害者の受け入れも行っています。</p> <p>就労継続支援B型事業では、利用者の自立と社会経済活動への参加を促進するために、適切な作業の提供（コロッケ製造販売、石けん製造販売、農耕事業、請負事業（ニラのそぐり、ニラのそぐり機械操作作業、援農作業、野菜の袋詰め）など）、希望に応じて就労支援、また休日を利用した余暇活動などを通じての生活支援などを行い、利用者及びご家族の方たちが安心して暮らしていけるように支援しています。</p> <p>共同生活援助事業では、利用者の生活の場の提供、及び将来自立して安心して暮らしていくために、朝・夕の食事の提供及び基本的なスキル（掃除・洗濯・買い物など）を身につけられるよう支援しています。</p> <div style="display: flex; justify-content: space-around; align-items: flex-start;"> <div style="text-align: center;">  <p>事業所外観（JR土佐加茂駅の西隣）</p> </div> <div style="text-align: center;">  <p>グループホーム（一軒家タイプ）</p> </div> </div>		

求人欄

対象	事業所名	職種	雇用形態	賃金	その他条件	資格要件
未経験者層	こじゃんと はたら来家さかわ	支援員	試用期間 6ヶ月経 過後、正規 職員	月給 134,000～ 150,000円＋ 通勤手当など	各種社会保険 賞与（冬、期末）	資格不問
正規職	こじゃんと はたら来家さかわ	支援員	試用期間 6ヶ月	同上	同上	資格不問

職場見学	希望に応じて対応します。	職場体験	1日から最大10日まで職場体験可能
資格不問	求人者	未経験者	求人者

ウチのウリはこれ！！

私たちの法人・施設は平成28年度（来年度）でちょうど10周年の節目を迎えます。

まだまだ歴史も浅く、規模も小さな事業所ではありますが、利用者・職員が一つになって現在まで元気に活動してきました。

取り組んでいる作業や支援も幅広くやりがいのある仕事がたくさんあります。その仕事は資格やスキルが無ければ出来ないわけではありません。必要な資格やスキルは仕事の中で身につければ良いと考えます。大切なのはしっかりとした大きな夢を持ち、高い理想を心に掲げ、コツコツと小さな歩を積み重ねる事を厭わず、そこに必ず到達できると信じて、今をがんばるひたむきさを持ち続ける事なのです。それがあれば、大丈夫。私たちはそんな若い力を求めています。

これから共にずっと成長できる仲間になりませんか。自分らしさを持って支援の現場で働くことが出来るそんな職場を共に創っていきましょう。



新年会が終わって



もちつき

採用担当者から

TEL:0889-22-7887

ほとんどの職員が未経験者でしたので、安心して応募して下さい。

担当者

千頭一広

ブース番号	A-11		
法人名	社会福祉法人 明成会	URL	http://www.shimanto.tv/~meiseikai
本部所在地	高知県高岡郡四万十町仁井田字倉木462番地		
施設事業所名	障害者支援施設 オイコニア		
施設事業所所在地	高知県高岡郡四万十町仁井田字倉木462番地		
事業種別	障害者支援施設		

《各施設・事業所紹介》

オイコニアは、重度のハンディキャップのある方々が、職員と共に豊かな生活を創りあげていく「家」です。この施設を利用される方々が、専門職員による介護・看護・訓練を受けながら、地域社会の一員として自立した生活をめざし努力され、社会参加が出来ることを支援するための施設運営を行っています。



施設事業所紹介



求人欄

対象	事業所名	職種	雇用形態	賃金	その他条件	資格要件
主婦層	障害者支援施設 オイコニア	介護職	非常勤 パート	時給 800 円～	週労働時間・休日は 面談の上決定	資格不問
未経験者層	障害者支援施設 オイコニア	介護職	常勤 非常勤	日給 6,500 円～ 時給 800 円～	各種社会保険、賞与	資格不問
正規職	障害者支援施設 オイコニア	介護職	正職員	月給 160,000 円～	各種社会保険、賞与	資格不問 資格者優遇

職場見学	随時	職場体験	1日から最大7日まで職場体験可能
資格不問	求人あり 歓迎します。	未経験者	求人あり 未経験者歓迎 事業所内研修充実しています。

ウチのウリはこれ！！

地域から信頼される職場です 自信と誇りを持って働いています しっかりした研修体制が魅力の一つです



(岡村施設長より)

『未来』と『自分』は変えられる
知恵と情熱とスクラムで!!

- ◇平成26年度平均年休消化率 52.6%
- ◇勤続功労金(10年・20年)が支給
- ◇資格取得報奨金制度(介護福祉士、社会福祉士等)
- ◇準職員から正職員へ登用制度あり



楽しい職場です!!

介護は刺激(魅力)的!!



入職2年目
(社会人経験7年)
(介護職)

「毎食選ぶことができるカフェテリア方式の食事には感動でした！この施設の特徴は、ご利用者の個性を大事にした個別の介護支援に取り組まれているところだと思います。個性に合わせた介護は刺激(魅力)的であり、毎日いろんな気づきがあります。また、私も施設内外の研修体制ができています。」



採用担当者から

TEL: 0880-22-8382

未経験者でも安心して働くことができます。是非、施設見学にお越しください。
お待ちしております。

担当者

法人事務局
矢野

ブース番号	B-1		
法人名	(株)ニチイ学館 高知支店	URL	http://nichiigakkan.co.jp
本部所在地	高知県高知市本町 2-2-34 明治安田生命高知ビル 6F		
施設事業所名	高知市7拠点、南国市、土佐市、いの町、四万十市 11拠点		
施設事業所所在地	高知市内、南国市、土佐市、いの町、四万十市		
事業種別	通所介護、訪問介護、グループホーム、居宅介護支援、障がい支援、福祉用具貸与、訪問看護		
施設事業所紹介	<h2 style="text-align: center;">“やりたい介護はニチイにある”</h2> <p>をモットーにより働きやすい環境を目指して、スタッフの待遇の向上、福利厚生の実現を充実させます。</p> <p>【待遇の向上】</p> <ol style="list-style-type: none"> ① ステップアップ・・・一般スタッフ(介護職員初任者研修)⇒介護リーダー・サービス提供責任者(介護福祉士実務者研修・介護福祉士)⇒生活相談員・ケアマネージャー(社会福祉士・介護支援専門員)大きく3つのキャリアビジョンを描けます。 ② 給与アップ・・・在籍年数・資格取得・職種変更・ニチイ独自のキャリアアップで時給アップ <p>【福利厚生の充実】</p> <ol style="list-style-type: none"> ① 全国の介護事業所での就業可能 ② 休暇制度の充実 ③ 子育て支援制度 <p>人材育成に力を注ぎ、利用者の方々へ安全・安心の介護をお約束します。</p> <div style="display: flex; justify-content: space-around;">   </div> <div style="text-align: center; margin-top: 10px;">  </div>		

求人欄

対 象	事 業 所 名	職 種	雇 用 形 態	賃 金	そ の 他 条 件	資 格 要 件
主婦層	ニチイ学館 高知支店 高知市内 高知・愛宕	デイサー ビス内介 護業務全 般	パート労働 者	時間給 ¥910	9:00~18:00の間の 5時間程度 パートから常勤への 登用あり	介護職員初任者研 修・介護福祉士実務 者研修修了者、ヘル パー2級以上、介護 福祉士
未経験者層	ニチイ学館 高知市内・土 佐市・いの・ 南国市・四万 十市	訪問介護	同上	時 間 給 ¥ 1,050 ～ ¥1,300	同上	無資格者はニチイ の講座で資格取得 可
契約社員	ニチイ学館 高知支店 高知市内 高知・愛宕	通所介護生 活相談員 サービス提 供責任者	契約社員 (1年更新)	¥180,860 ～ ¥192,860	各種社会保険・有給 経験者歓迎 シフト制 変形労働 時間制による週40時 間勤務	ホームヘルパー1 級又は介護福祉士

職場見学	随時	職場体験	不可
資格不問	無資格の方は入社6ヶ月以内に資格取得 必須(ニチイ学館講座受講可能)	未経験者	求人有、事業所内研修充実していま す。

ウチのウリはこれ!!



信頼と実績の介護で、お客様のいきいきとした暮らしをサポートするニチイ。
お客様のお身体の状態やご要望にあわせて、様々な介護サービスをご用意しています。

☆自宅にしながら安心して暮らせる在宅系介護

- * 居宅介護支援
- * 訪問介護支援
- * 訪問看護サービス
- * 訪問入浴介護サービス
- * 福祉用具サービス
- * 小規模多機能型居宅介護



☆施設に住み替えて暮らしたい

- * グループホーム
- * 有料老人ホーム
- * 軽費老人ホーム

☆ 生活支援サービス

* ニチイライフ

掃除などの家事全般、育児や介護保険適用外の自費介護など、幅広い世代の方の生活をサポートします。

* ニチイの紙おむつ

10万人のお客様と、3万人の介護スタッフの声から生まれたニチイ初のプライベートブランド商品です。

* アクシアネット

毎日を生き生き過ごしたいアクティブシニアのコミュニティ。仕事探し、友達作り...多彩な情報を提供します。



ニチイケアセンター紹介



NC高知 NC愛宕
NC百石 NC旭
NC瀬戸南 NCくま
NC土佐 NCいの
NC南国 NC桂浜
NC四万十



子育て応援もおまかせ！

* チームワークを大切に、毎日楽しく業務ができます。

* 仕事と家事の両立ができます。女性が安心して働ける環境が整っています。妊娠中や、現場復帰後に利用できる制度を紹介します。現場では、多くの女性社員が出産された後に復帰し、元気に働いています。

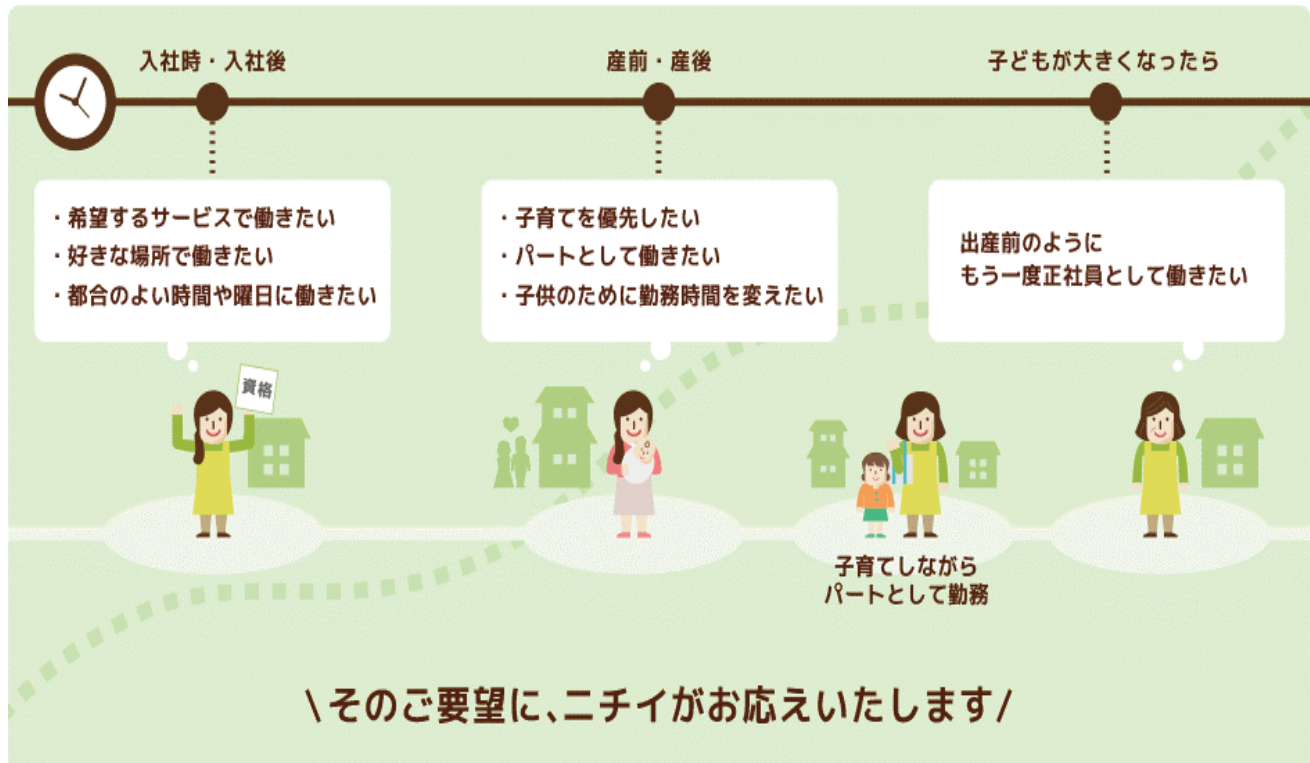

全国 1,400 ケ所の
介護拠点で働けます



ニチイには全国 47 都道府県に約 1,400 ケ所の介護拠点があるので、配偶者の転勤などライフイベントでお住まいの地域が変わっても転居先の近くで働くことができます。

トータル介護だから
様々なサービスで働けます



在宅系から居住系までトータル介護を提供しているニチイだから様々なサービスの経験をつむことができ、色々なシフトで働くことを選べます。

全国で 4 万人の
スタッフがいます



多くのスタッフが在籍しているため、シフト調整がしやすいです。また結婚や子育てを経験した先輩がたくさんいるからライフイベントを理解してもらいやすい環境です。

採用担当者から

TEL: 088-873-9683

年齢不問・主婦の方大歓迎。懇切丁寧に指導・研修致します。女性が多く楽しい職場です。スタッフ・パートを大切に、長く働ける職場環境を作っています。

担当者

大石さゆり

ブース番号	B-2		
法人名	株式会社 幸	URL	http://sachi-kochi.jp ★“幸のつどい”で検索♪★
本部所在地	〒781-5103 高知県高知市大津乙1212-7		
施設事業所名	① デイサービスセンター 幸のつどい ② 重症心身障害児通園事業所 デイサービスセンター幸のつどい ③ 障がい者デイサービス 幸のつどい(仮称、平成28年度末に開設予定)		
施設事業所所在地	① 高知市大津乙1212-7 ② 高知市布師田1664-21 ③ 高知市中部～東部で準備中		
事業種別	① デイサービス(通所介護)、生活介護(障害者) ② 放課後等デイサービス&児童発達支援(共に 重症心身障害児) ③ 生活介護		
施設事業所紹介	<p>《各施設・事業所紹介》</p> <p>—デイサービスセンター 幸のつどい—</p> <p>開設日:平成21年10月2日(7年目の事業所です♪) 1日の定員:20名(実際の利用者数:10~15名程度) 営業日:月~土、祝祭日 職員数:21名 常勤6名、非常勤15名/男性6名、女性15名</p>  <p>—重症心身障害児通園事業所 デイサービスセンター幸のつどい—</p> <p>開設日:平成26年12月5日(2年目の新しい事業所です♪) 1日の定員:5名(実際の利用者数:4~7名) 営業日:年中無休(年末年始を除く) 職員数:7~12名</p> <p>事業者間の兼務あり</p> <p>—障がい者デイサービス 幸のつどい(準備中♪)—</p> 		

求人欄

対象	事業所名	職種	雇用形態	賃金	その他条件	資格要件
主婦層	全事業所	全職種	全形態	例)介護福祉士 パ:1000円～ 正看・パ:2000円～ 准看・パ:1100円～ PT・OT:2000円～	各種保険 賞与	職種により
未経験者層	全事業所	全職種	全形態	職種による賃金の差を雇用時にはつけていません。	各種保険 賞与	職種により
正規職	全事業所	全職種	全形態	例) PT・OT:220,500円～ 介護福祉士:170,132円～ 保育士:180,440円～	各種保険 賞与	職種により

職場見学	5日前以上の連絡の上、随時	職場体験	5日前以上の連絡の上、随時
資格不問	求人無。 現時点では有資格者のみの採用を行っています。	未経験者	求人有。 しっかり指導するカリキュラムがあります。

うちのウリはこれ！！

希望！



①利用者様の希望：当社のデイサービスセンター幸のつどいでは、自立支援と認知症ケアや発達支援に力をいれており、各種研修に参加したり、講師を呼んでの社内学習会も頻回に開催しています。

②職員の希望：当社では決算書等の経営状況を毎月正社員からパートさんまで全員に公開し、どうすれば昇給又は降給するのか、どうなればボーナスが出るのか、どんなスキルを身につければ昇格又は降格するのかを定めています。

③労働環境：過去5年間退職者は0です！（試用期間終了後）当社ではサービス残業は有りません。キャリアアップや計画的有給消化も制度化されており、忙しさや役職に応じた厳しさ、正社員の方は特に残業もありますが、働きやすい職場です♪

採用担当者から

TEL:088-855-4163

当社は忙しい会社ですが、待遇もよく、希望休や計画的有給消化制度、会社主催の懇親会等も行っており、離職率が低く働き甲斐のある職場です！！

担当者

矢野 恭子

ブース番号	B-3		
法人名	有限会社 ユニバース	URL	http://www.unvs.co.jp/
本部所在地	高知市若草町 1-24		
施設事業所名	ヘルパーステーション絆、デイサービス絆、サービス付き高齢者向け住宅絆・わかくさ、デイサービス絆・わかくさ		
施設事業所所在地	ヘルパーステーション絆、デイサービス絆 → 高知市春野町弘岡中 639 サービス付き高齢者向け住宅絆・わかくさ、デイサービス絆・わかくさ → 高知市若草町 1-24		
事業種別	通所介護事業所、訪問介護事業所、サービス付き高齢者向け住宅		
施設事業所紹介	<p>・デイサービス 絆（サービス提供日…月～金[祝日は営業]・提供時間…9:15～16:45） …昔ながらの古民家を改修し、広大な空間で1日20名までの利用者さまと、様々なレクリエーション（個別レクも含む）・機能訓練・大画面テレビでカラオケ等も皆さま楽しまれています。季節に応じた創作活動、月に一度の誕生日会では恒例のお楽しみたこ焼きパーティーとイベントも盛り沢山の笑い声が絶える事のない楽しいデイサービスです。</p> <p>・サービス付き高齢者向け住宅 絆・わかくさ …60歳以上の方であれば介護保険取得の有無に関わらず入居可能なシニア向け賃貸型マンションです。2F～4Fまでのフロアが住宅となっており、各階に16部屋ずつの計48室。全居室に簡易キッチン、大きいサイズの風呂場、トイレ、洗面所、バルコニー付きのフル完備。3食のお食事付きで、1F食堂で皆さんと楽しく会話しながらお食事していただいています。入居者の方を対象に、毎日日替わりのサークル活動を行っており楽しいシニアライフを送っていただけます。（園芸・お花・ジグソーパズル・折り紙・手芸・編み物・オセロ・麻雀・炭火焼会・居酒屋等々）</p> <p>・デイサービス 絆・わかくさ（サービス提供日…年中無休・提供時間…9:15～16:45） …サービス付き高齢者向け住宅絆・わかくさの1Fに併設しているデイサービスです。定員20名ですが、面積は50名規模あり、広々としたフロアを活用し、歩行訓練・多種にわたる体操・レクリエーション・創作活動・季節の催し物と楽しい事が盛り沢山のデイサービスです。</p> <p>・ヘルパーステーション絆（サービス提供日…月～金【祝日も含む】・提供時間 9:00～17:00） …自宅にお伺いし、掃除・洗濯・買い物・入浴などのお手伝い利用者様と一緒に提供させていただいています。管理者と提供責任者が常にケアマネージャーと連絡を取り合いながら、質の高いサービスを提供させていただいております。</p> <p>※有限会社ユニバースは、古き良き時代の日本の大家族の「絆」を基本理念に、子供たちや孫たちが介護しているような信頼関係を築きながら、「楽しかった！」「また来たい！」と言ってもらえるような貴重な時間を楽しく笑って過ごせるような介護を職員一同目指しています。</p> <p>様々な職種のスタッフがあり、年齢層もまちまちですが、人間関係も良く働きやすい職場です。また、小さいお子様がいるお母さんでも働きやすい短時間のパートも相談できます！</p> <p>明るく挨拶や返事ができ、感謝のできる方を希望します。私達と一緒に楽しく働いてみませんか？</p>		

求人欄

対象	事業所名	職種	雇用形態	賃金	その他条件	資格要件
主婦層	デイサービス 絆・絆わかくさ	介護職	パート (短時間含む)	時給 700 円～	各種社会保険	資格不問 (ヘルパー資格要)
未経験者層	デイサービス 絆・絆わかくさ	介護職	パート 正社員	時給 700 円～ 月給 13 万円～	各種社会保険・賞与	資格不問 (ヘルパー資格要)
正規職	デイサービス 絆・絆わかくさ	介護職	パート 正社員 ヘルパー提供 責任者・デイ管 理者	時給 700 円～ 月給 13～16 万円 月給 14～18 万円	各種社会保険・賞与	資格不問 (ヘルパー資格要) 管理者は介護福祉 士以上

職場見学	随時受付中！	職場体験	前もって連絡あればいつでも OK！
資格不問	求人あり	未経験者	介護職初めての方でも大歓迎！

ウチのウリはこれ！！

有限会社ユニバースは、介護職員初任者研修資格、介護福祉士、社会福祉士、介護支援専門員、看護師と様々な職種のスタッフが、個々の利用者様に合わせた支援、介護をさせていただいております。

職員の年齢層も幅広く、家族のように仲良くもあり、お互い良い刺激になりながら楽しく働いています。

当事業所は、イベントが盛り沢山で楽しい職場です。

明るく挨拶や返事ができ、感謝の出来る方を希望します！

私達と一緒に楽しく働いてみませんか？

※職場の映像は 1/30 の就職フェアで流しますので、そちらにてご覧ください。

採用担当者から

TEL:088-849-3330

職員の年齢層も幅広く、様々な職種の職員もおり、未経験者でも優しく先輩職員が教えてくれます。

担当者

黒岩

ブース番号	B-4		
法人名	株式会社アイ・エム・シー ライフステージ	URL	http:// www.medicalpark-ime.com/ls
本部所在地	高知県高知市竹島町13番地1		
施設事業所名	IMCグループホーム札幌ハウス IMCグループホームセゾン薊野 IMC介護施設うぐるす IMC介護施設高須 IMC介護施設大原		
施設事業所所在地	高知市札幌14番3号 高知市薊野2番10号 高知市鶴来巢11番38-7号 高知市高須2-14-7 高知市大原88-2		
事業種別	認知症対応型共同生活介護、通所介護、 小規模多機能型居宅介護支援事業所、居宅介護支援事業所		

施設
事業所
紹介

経営理念

「お客様満足と全社員の幸せの追求」



札幌ハウス



セゾン薊野



介護施設うぐるす



介護施設高須



介護施設大原

高知市内で5か所、介護施設を運営しております。それぞれの施設に特徴があり、認知症グループホームのみの施設から、デイサービスや小規模多機能型居宅介護、居宅介護支援事業所を併設した介護施設を運営しております。笑顔とありがとうがあふれる企業を目標に、利用して頂いているお客様からたくさんの笑顔とありがとうを頂くためにどうしたらいいかをいつも考えています。そのためには、従業員に笑顔とありがとうが溢れていることが大事だと考え、福利厚生や、研修体制などにも力をいれている会社です。

求人欄

対象	事業所名	職種	雇用形態	賃金	その他条件	資格要件
主婦層	グループホーム	介護職	パート	時給823円	各種社会保険 正社員登用制度あり	資格不問

職場見学	2月6日(土) 14:00～ 2月7日(日) 14:00～	職場体験	随時開催しています。
資格不問	資格取得制度あり 大歓迎	未経験者	未経験者大歓迎、事業所内研修あり

うちのウリはこれ！！



「笑顔」と「ありがとう」が溢れる会社です！！

「ありがとう」は伝えても伝えられても嬉しい言葉です！
その言葉をどこよりもたくさん集めようとしている会社です！



笑顔！注入！！

皆さん！笑顔ですかああ！？「ありがとう」が増えれば「笑顔」が増える！

いくぞおおお！！



いーち！にー！さーん！ ニコ♥



採用担当者から

TEL:088-878-8655

主婦層の皆様ご家庭との両立の負担を少しでも軽減出来る様に様々な雇用形態を選択して頂けます。

担当者 山下 貴裕

ブース番号	B-5		
法人名	(株)小谷設計	URL	http://noichigo-odani.com
本部所在地	高知市介良乙822-2		
施設事業所名	有料老人ホーム 野いちご南国		
施設事業所所在地	南国市篠原1954-1		
事業種別	有料老人ホーム、通所介護、訪問介護		
施設事業所紹介	<p>南国市にある住宅型の有料老人ホームです。 併設にデイサービスセンターと訪問介護ステーションを併設しています。 3つの事業所が連携し切れ目のないサービスを提供することで「安心・安全な生活」をご利用者に提供します。 定員200名と大規模の施設ですが、その分やりがいもありますしなによりたくさんのご利用者様の笑顔に触れ合えることができます。</p> <div style="display: flex; justify-content: space-around;"> <div style="text-align: center;">  <p>事業所外観: 鉄骨7階建てです</p> </div> <div style="text-align: center;">  <p>周辺地図</p> </div> </div> <div style="display: flex; justify-content: space-around; margin-top: 20px;"> <div style="text-align: center;">  <p>デイサービス風景①</p> </div> <div style="text-align: center;">  <p>デイサービス風景②</p> </div> </div>		

求人欄

対象	事業所名	職種	雇用形態	賃金	その他条件	資格要件
主婦層	デイサービス 野いちご南国	介護職	非正規 ショート	時給 800 円～	各種保険・交通費	不問
未経験者層	デイサービス 野いちご南国	介護職	非正規 ショート	時給 800 円～	各種保険・交通費	不問
正規職	通所・訪問 野いちご南国	介護職	正規	月給 151,000 円～	各種保険・退職金 交通費	実務者研修以上

職場見学	随時受け付けています。	職場体験	随時受け付けています。
資格不問	求人資格取得制度あります！	未経験者	求人資格個別研修行います！

ウチのウリはこれ！！

①希望の休みがとやすい

職員一人一人に仕事以外のライフスタイルがあります。仕事に対するモチベーションを保つためにも休日を有意義に過ごしていただくよう、希望の休みをとりやすいようにしています。



②子育て・出産しやすい職場

子育てや出産を会社全体で応援しています。家族からも仕事を応援してもらえるよう、産休前は勤務時間の調整だけでなく、業務に関しても周りの職員がサポートし応援します。去年は 2 名、今年は 3 名が産休制度を利用しています。



③やる気に応える研修制度

仕事を通じて自分自身の成長を感じるためには、介護に対する熱意が重要です。職員一人一人の熱意に応えるため、無資格の方も含めた資格取得制度や外部講習へ参加することのできる制度があります。また介護プロフェッショナル段位を認定することができるアセッサーが 2 名おり、自分の「できる」を証明することができます。



採用担当者から

TEL:088-863-1800

無資格・未経験の方でも介護に対する熱意がある方を会社全体でサポートし、ご利用者様に対するサービスの向上を目指します。

担当者 高木

ブース番号	B-6		
法人名	株式会社 美空	URL	HPリニューアル作成中
本部所在地	〒783-0085 高知県南国市十市1524番地2		
施設事業所名各所在地	デイサービスみそら 〒783-0085 南国市十市1524番地2 デイサービスみそら岡豊 〒783-0042 南国市岡豊町蒲原160-61 デイサービスみそら山田 〒782-0038 香美市土佐山田町秦山町3丁目16-2 小規模多機能型居宅介護事業所みそら 〒783-0091 南国市立田 1544-2 小規模多機能ホームみそら山田 〒782-0051 香美市土佐山田町楠目1465		
施設事業種別	通所介護・介護予防通所介護 ／ 小規模多機能型居宅介護		

施設事業所紹介	<p>住み慣れたご自宅での生活を続けられる事を第一と考え、ご利用者とその家族の思いを最優先に、最も必要な支援の提供に努めます。</p> <p>生活のあらゆる場面で、お一人お一人が、ご自分で“選択”し“決定”できる当たり前の暮らしを、さりげなくサポートしていきます。</p> <p>今や戦中派は80代半ばになり、団塊の世代の高齢化に伴いご利用者も世代交代に入っています。ご利用者の育った時代背景・スタイルに沿ったツールを考案し、積極的に脳への働きかけを行う事で、神経回路を活性化し、脳の機能の低下を防ぐことに重点を置いています。</p> <p>《デイサービス》 民家を改装等、出来るだけ“お家”に近い空間作りを心掛けています。</p>  <p>《小規模多機能型居宅介護事業所》 “可能な限り在宅で暮らし”を支えるのが特長です。「通い」「宿泊」「訪問」を使って、24時間365日、ご本人様、ご家族様の“困ったこと”に柔軟に対応し、サポートしていきます。</p> 
---------	---

求人欄

対 象	事業所名	種 別	雇用形態	賃 金	その他条件	資格要件
主 婦	デイサービス 小規模多機能型 居宅介護事業所	介護職	パート	時給 750 円～	通勤手当	資格不問
未経験者層			正職員	月給 142,000 円～	各種社会保険 賞与・通勤手当	
正規職						介護福祉士

職場見学	各施設の見学を実施しています。 事前にお問い合わせください。	職場体験	職場体験可能です。 事前にお問い合わせください。
資格不問	求人有 歓迎します。	未経験者	求人有 未経験者歓迎 社内研修を実施いたします。

うちのウリはこれ！！

どんな時も“笑顔でさりげないお手伝い”がモットーです！

日頃から職員同士が自由に意見を出し合い、皆で考えそして実践する中で、ひとつひとつ問題を解決し、達成感を共有します。これらのやりがい介護の仕事への誇りに繋がっていると考えます。

その上で、ご利用者・ご家族の様々なご要望に真摯に応じ、可能な限り対応させていただき実績を積む中で、安心と信頼を提供させて頂いています。

現在、未経験者・20歳代から60歳代の幅広い層の職員が、各々能力・個性を発揮し、生き生きと活躍しています。

週休2日が基本で、休みの希望日を言っただき、職員の生活スタイルに応じ働きやすい勤務体系を作っています。

小規模多機能型居宅介護事業所については、地域交流スペースを設け、地域の方たちが集い、情報交換や共有することによって「暮らしやすい地域」を共に考えていきます。



小規模多機能型居宅介護事業所みそら
四季の美しい自然を満喫できる
田園風景が広がります。



小規模多機能ホームみそら山田
緩やかなアーチ状の高い天井の内壁に
ぬくもりを感じる広間です。

採用担当者から

TEL 088-865-8171

経験、未経験問いません。
介護の仕事に熱意をもって取り組める方をお待ちしています。

担当者

北岡 真理

ブース番号	B-7		
法人名	株式会社エム・シー・エス四国	URL	http://www.mcsg.co.jp/group/kanren/
本部所在地	高知県土佐市蓮池 1227-2		
施設事業所名	愛の家グループホーム土佐蓮池		
施設事業所所在地	高知県土佐市蓮池 1227-2		
事業種別	グループホーム		

施設事業所紹介	<p>愛の家グループホーム 土佐蓮池</p> <p>アクセス：JR土讃線・土佐電鉄伊野線 伊野駅よりクルマで16分（8.5km） 車通勤可能！</p>
	

求人欄

対 象	事 業 所 名	職 種	雇 用 形 態	賃 金	そ の 他 条 件	資 格 要 件
正規職	愛の家グループ プホーム土佐 蓮池	介 護 職	正社員	142,000～145,000 職務手当・地域手当 含む	各種社会保険	資格不問

職 場 見 学	随時	職 場 体 験	随時
資 格 不 問	サポート制度により無資格・未経験可	未 経 験 者	歓迎！実績多数あり

ウチのウリはこれ！！

5年で2倍の成長率！

業界屈指のシェア率により多くの新卒社員を採用、育成しております。

高知県内で活躍したい学生さんをお待ちしております。



採用担当者から

TEL:070-1298-0646

私自身も無資格・未経験で現場にはいり現在に至ります。
「地元で貢献したい」「人の役に立ちたい」そんな学生さんをお待ちしてます。

担当者 菊池圭太郎

ブース番号	B-8		
法人名	株式会社オリーブホーム	URL	http://www.olivehome.co
本部所在地	高知県須崎市桐間南 33 番地		
施設事業所名	有料老人ホーム オリーブホーム オリーブホーム デイサービスセンター		
施設事業所所在地	高知県須崎市桐間南 33 番地		
事業種別	住宅型有料老人ホーム、通所介護事業所		
施設事業所紹介	<p>「世界で一番幸せなホームを目指して」という大胆なビジョンを掲げています。スローガンで終わらせないために、以下のことをしています。</p> <ol style="list-style-type: none"> ① 常勤専属のチャプレン(牧師)が、いつでも利用者や職員の相談にのる。 ② 現場の職員が柔軟で適切な対応ができるように、中央集権や権力主義ではなく、管理者が現場を支援する組織づくりをしている。 ③ 一人ひとりの職員のメンタルヘルスを、管理者や経営者が先だって気づかっている。 ④ 利用者様を感動させるために、失敗を恐れず斬新なことにチャレンジできる風潮がある。 <div data-bbox="316 1261 1469 1653" data-label="Image"> </div> <p>☆138 床の有料老人ホームと、同一建物内にデイサービスを運営しています。</p> <div data-bbox="316 1742 831 2033" data-label="Image"> </div> <div data-bbox="895 1742 1417 2033" data-label="Image"> </div> <p>☆ゆるキャラで会社の精神をビジュアル化した。 ☆デイサービスの様子(クリスマス)</p>		

求人欄

対 象	事 業 所 名	職 種	雇 用 形 態	賃 金	そ の 他 条 件	資 格 要 件
主婦層	オリーブホーム デイサービスセンター	介護職	パート	時給 800円～ 850円	必要保険と年次有給は法定による	資格不問
未経験者層	オリーブホーム デイサービスセンター	介護職	パート	時給 800円～ 850円	必要保険と年次有給は法定による	資格不問

職場見学	随時お電話にて受付中	職場体験	応相談
資格不問	求人あり	未経験者	本社の誇る独自開発した研修プログラムと、訓練を受けたインストラクターが丁寧に教えてくれます。

ウチのウリはこれ！！

2014年4月にオープンしたばかりなので、キレイです！



ご当地ゆるキャラまつり、夏祭り、クリスマス会などのイベントでは利用者様と一緒にスタッフも楽しむ。



20代が多い職場ですが、幅広い年齢層のスタッフが協力して、和気あいあいと働いています！

採用担当者から

TEL:0889-42-0002

www.olivehome.co でオリーブホームの活動を見ることができます。

担当者 松浦 真実也

ブース番号	B-9		
法人名	株式会社 介援隊	URL	
本部所在地	高知県四万十市具同 5303-4		
施設事業所名	ヘルパーステーション介援隊 居宅介護支援事業所介援隊 あったかサービス虹色(介護保険サービス外)		
施設事業所所在地	高知県四万十市具同 5303-4		
事業種別	訪問介護事業所		
施設事業所紹介	<p>我々は(感性)を大切にし、介護を実践・行動し触れ合い、現場での経験・体験を常に心の教養とし、直感的に相手の心を感じ無意識のうちに(行動・言葉)により相手を思いやれる介護・心を創造していく事を理念に訪問介護事業を展開しています。</p> <p>ご利用者様(ご本人様・ご家族様)に最善のサービスをご提供するにあたり、</p> <ul style="list-style-type: none"> ・良質な食の提供(NST(栄養ケアサポートチーム)による事業所内研修の充実) ・新人教育(導入研修とOJTを計画的に実行し、より良い社会人・スタッフへ育成する) ・個人の能力・意識向上(各スタッフや事業所内委員会と綿密な連携を図り、自己課題・目標を掲げその成果により適正な評価(サポート)を徹底する事で能力向上を目指す)を目標に掲げています。 <div style="display: flex; justify-content: space-around;">   </div> 		

求人欄

対 象	事 業 所 名	職 種	雇 用 形 態	賃 金	そ の 他 条 件	資 格 要 件
主婦層 新卒者層	株式会社 介 援 隊	介 護 職	パート	時給 1.000 円～	各種社会保険	介護職員初任者 研修
未経験者層	株式会社 介 援 隊	介 護 職	正規	時給 710 円～	各種社会保険 賞与	資格不問
正規職						

職 場 見 学		職 場 体 験	
資 格 不 問	求人者 歓迎します。	未 経 験 者	求人者 未経験者歓迎 事業所内研修充実しています。

ウチのウリはこれ！！

職員みんなが元気で明るく温かい気持ちを持って、日々働きやすいアットホームな環境作りに励んでいます。幅広い年齢層の方が在籍している事と職員会議・委員会などを設けることで、意見交換や1人で解決できない様々な悩みや不安を相談しフォローできています。尚、未経験者・無資格者でも研修や資格取得制度が充実している為、安心して介護の世界に飛び込めます。



温かい仲間たち！



事業所内研修！



目標達成者へ表彰！

採用担当者から

TEL:0880-34-9180

幅広い年齢層・分野から共に活動していただく仲間を働きやすい職環境を整え
お待ちしております

担当者

上岡 幸