

D1

| | | |
|-----------|----------------------------------------------------------------------------------------------------------------------------------------------------------------------------------------------------------------------------------------------------|----------------------------------------------------------------------------|
| 法人名 | 昭和会 | ホームページURL http://wwb.jp/showakai/ |
| 本部所在地 | 高知県高知市北本町4丁目2-49 | |
| 施設・事業所名 | 昭光園 福祉牧場おおなる園 東部障害者福祉センター 旭福祉センター | |
| 施設・事業所所在地 | <ul style="list-style-type: none"> ・昭光園…高知市北本町4丁目2-49 ・福祉牧場おおなる園…高知市神田2485-2 ・東部障害者福祉センター…高知市葛島4丁目3-3 ・旭福祉センター…高知市下島町3 | |
| 事業種別 | <ul style="list-style-type: none"> ・昭光園…生活介護、就労継続支援B型、放課後等デイサービス、日中一時支援 ・福祉牧場おおなる園…生活介護、施設入所支援、短期入所、日中一時支援 ・東部障害者福祉センター…生活介護、児童発達支援、日中一時支援 委託事業…子育て支援センター、相談支援 ・旭福祉センター…生活介護、児童発達支援、保育所等訪問支援、グループホーム | |

《各施設・事業所紹介》

幅広い事業に取り組んでいます！あなたに合った職場がきっと見つかります！



働くことのサポート

楽しい活動のサポート

余暇のサポート



学びへのサポート

放課後を楽しく
過ごすサポート

子育てへのサポート

《うちのウリはこれ！》

- 未経験者歓迎！

資格や経験は問いません。
はじめて福祉の現場で働く方でも大丈夫です。
先輩がしっかりサポートします。
あなたの初めての一步を待っています。



- いろんな職場があります！

児童期から成人期までの方々を支援する
幅広い事業を展開しています。



- 気軽に相談できる仲間がいます！

20代、30代が多い職場です。
(職員の約50%が30代以下です)
みんなで相談しながら、力を合わせて
チームで働いています。



職員と家族のフットサル大会

《いろんな活動を通して、すてきな笑顔と一緒に過ごしませんか？》

イベント参加



動物との
ふれあい



パン製造



お出かけ



創作活動



| | | | |
|--------------|--------------|-----------------|------------------|
| 施設見学 体験 等 | 随時受付中 です。 | 求人等に関する 問合せ先 | TEL 088-884-7030 |
| | | | 【担当： 西村 】 |

D2

| | | |
|-------------------------------------------------------------------------------------|---------------------------------|-----------|
| 法人名 | (社)すずめ福祉会 | ホームページURL |
| 本部所在地 | 高知市丸池田1-1-15 | |
| 施設・事業所名 | すずめのお宿屋 | |
| 施設・事業所所在地 | 高知市一宮しなね 2- 18 22-18 | |
| 事業種別 | グループホーム | |
| <p>《各施設・事業所紹介》</p> <p>男女混合型（男子4名・女子2名）のグループホームです。「入居者主体」を基本理念として、日々生活支援を行っています。</p> | | |



D3

| | | |
|-----------|----------------------------------------------------------------------------------|------------------------------------------------------------------------------------------------|
| 法人名 | 社会福祉法人ファミリーユ高知 | ホームページURL http://www.chikamori.com/famille/ |
| 本部所在地 | 〒781-0313 高知市春野町内ノ谷63番地6 | |
| 施設・事業所名 | 高知ハビリテーリングセンター | |
| 施設・事業所所在地 | 〒781-0313 高知市春野町内ノ谷63番地6 | |
| 事業種別 | 障害者支援施設：入所＋自立機能（障）就労継続支援（B型） 障）就労移行支援 高次脳機能障害者相談支援センター（高知県からの委託事業）、放課後等デイサービス | |

《各施設・事業所紹介》

ハビリテーリングセンターは 「新たな能力を獲得する」 トレーニングセンターです!!

当センターは通過型施設と自らを位置づけ、利用者さんの自立・自律に向けた支援を行なっております。

利用者さんに常に寄り添い、時に壁にぶつかりながらも共に成長し涙できる。利用者さんの「できる事」を増やすしていくことで利用者さんと一緒に喜びを感じることができる・・・そんな施設です。



近森会グループ
社会福祉法人 ファミリーユ高知
高知ハビリテーリングセンター

《ウチのウリはこれ！》

働く時は働く 休む時は休む



仕事とプライベートを切替えること



1日7.5時間労働

完全週休2日制

(祝祭日休み)

※祝祭日勤務時は平日振替

《働いているのはこんな人！ 一緒に働きたいのはこんな人！！》

仕事に要求されるスキル、知識を備えている 感性、思いやりがある
 向上心、探究心がある 協働姿勢がある 挨拶、笑顔、掃除ができる



生活支援部



児童支援部



自立訓練部



居宅部



センター長



相談支援部



就労支援部



管理部



センター長補佐

施設見学
体験 等

随時受付

求人等に関する
問合せ先

TEL 088-842-1921

【担当：法人本部 竹内 淳哉】

D4

| | | |
|---------------------------------------------------------------------------------------------------------------------------------------------------------------------------------------------------------------------------------------------------------------------------------------------------------------------------------------------------------------------------------------------------------------------------------------------------------------------------|----------------------------------------------------|-----------------------------------------------------------------------------|
| 法人名 | 社会福祉法人 高知小鳩会 | ホームページURL |
| | | http://www.kochi-kobatokai.com |
| 本部所在地 | 高知市春野町秋山2801-15 | |
| 施設・事業所名 | 障害者支援施設 あじさい園 生活介護事業所 第二あじさい園 生活介護事業所 こばと作業所 | あじさい園障害児者相談支援事業所 |
| 施設・事業所所在地 | 高知市春野町秋山2801-15 | |
| 事業種別 | 施設入所支援・生活介護 | |
| <p>《各施設・事業所紹介》</p> <p>障害者支援施設 あじさい園</p> <p>開所年月日 平成7年4月1日 定員 52名 併設事業 短期入所事業（指定事業） 活動種目 主に生きがいの活動（散歩、リズム遊び、レクリエーション等） 施設長 井上朋子</p> <p>生活介護事業所 第二あじさい園</p> <p>開所年月日 平成12年4月1日 定員 20名 活動種目 生産的活動（木工、トマト・ブルーベリーハウスの栽培） 施設長 岩城雅人</p> <p>生活介護事業所 こばと作業所</p> <p>開所年月日 平成18年9月1日 定員 20名 活動種目 生産的活動（軽作業等） 施設長 岩城雅人</p> <p>あじさい園 障害児者相談支援事業所</p> <p>開所年月日 平成27年4月1日（障害児相談支援、計画相談支援） 管理者 南 守</p> | | |

《ウチのウチはこれ！》

・おいしい空気
 ・おいしいお水
 ・おいしい食事
 ・おいしい仕事を…
 みなさんいかが？

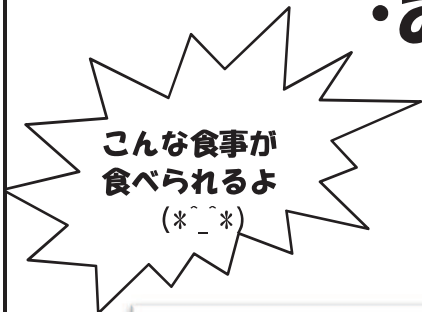

《働いているのはこんな人！ 一緒に働きたいのはこんな人！！》

- ・スポーツを愛する人（格闘技・野球・ソフト・バレーボール・サーフィンetc…）
- ・お酒を愛する人（ビール・日本酒・ワインなんでもござれ）
- ・動物を愛する人（犬・猫etc）
- ・オシャレを愛する人（ファッションetc）
- ・お菓子作りを愛する人（パン・ケーキ）

☆こんな私たちが

「やる気・元気・笑顔」のあなたを
 お待ちしています。

猫のくろも
 大歓迎！

くろちゃん
 研修参加中



(*^_^*)

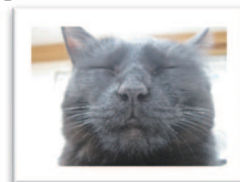

施設見学
 体験等

面談後随時

求人等に関する
 問合せ先

Tel 088-894-2828

【担当：門谷、井上、谷本】

D5

| | | |
|---------------|--------------------|---------------------------------------------------------------------|
| 法人名 | 社会福祉法人 来島会 | ホームページURL |
| | | http://www.kurushimakai.jp |
| 本部所在地 | 愛媛県今治市北宝来町二丁目2番地12 | |
| 施設・事業所名 | かるむ | |
| 施設・事業所 所在地 | 高知県南国市大桶乙2288 | |
| 事業種別 | グループホーム | |

《各施設・事業所紹介》

「かるむ」の意味

フランス語で「穏やかな」、「落ち着いている」、「無風」等の意味を持ちます。英語でのカームダウン室等で耳なじみのある方も多いかと思えます。入居者の皆様が穏やかな気持ちで過ごされ、グループホームでの落ち着いた生活が出来るよう職員一同、日々支援に努めています。

一般的にグループホームと言えば軽度の入居者さんのイメージがあると思いますが、かるむは支援区分で言うと4～6(平均5.2)までの重度知的障害の方が現在10名入居され、生活されています。昨年度からグループホーム一元化となりましたが、それまでの位置付けで言うとケアホームという事になります。入所施設とは違い、皆さんの家と同じで地域での生活の場という位置付けになります。

1日の流れは、7時に起床、7時半に朝食、10時頃より隣接する施設での生活介護に参加します。15時頃に戻りおやつ、17時半夕食、その後余暇、21時消灯となっています。

入居者の皆様が安心して生活出来る事は勿論ですが、かるむから一人でも多くの方が次のステップへ進み、社会進出出来るようなグループホームとなれるよう、サービス提供をしていきたいと考えています。



かるむ



《うちのウリはこれ！》

開所してまだ2年目の事業所という事もありますが、建物も新しく職員間の細かな連携に取り組んでいます。日中の職員体制についても手厚く、様々な事態に対応出来るよう配置されています。

内部・外部の職員研修にも取り組み支援の向上に努めています。(強度行動障害者支援者養成研修への参加等)また、今年度については法人内の発達検査研修(新版K式発達検査)で学んだ知識を伝達研修する機会も予定しています。

生活支援を主としていますが、休日や余暇時間には、個別での買い物等外出支援を行い、社会体験が出来るように個別支援を行っています。体調不良者がいる場合は支援員及び世話人が付き添いその都度病院受診し迅速に対応しています。

職員の休日希望等についても可能な限り対応し、気分良く働く事の出来る職場環境作りを心掛けています。



研修の様子



《働いているのはこんな人！ 一緒に働きたいのはこんな人！！》

入居者の方に穏やかに生活していただけるよう日々支援に取り組んでいる職員ばかりです。やる気のある方、グループホームに興味のある方を募集しています。共に働ける人材を求めています！



毎年職員旅行もあります！



ドライブ外出支援♪

| | | | |
|-------------|----|-----------------|----------------------|
| 施設見学 体験等 | 有り | 求人等に関する 問合せ先 | TEL 088-864-2239(石元) |
| | | | TEL 088-864-2221(上村) |
| | | | 【担当：石元・上村】 |

D6

| | | |
|--------------------------------------------------------------------------------------------------------------------------------------------------------------------------------------------------------------------------------------------------------------------------------|----------------------------|------------------------------------------------------------------------------|
| 法人名 | 社会福祉法人 土佐希望の家 | ホームページURL http://www.tosakibou.jp/ |
| 本部所在地 | 〒783-0022 高知県南国市小籠107番地 | |
| 施設・事業所名 | 重症心身障害児者施設 土佐希望の家 | |
| 施設・事業所所在地 | 〒783-0022 高知県南国市小籠107番地 | |
| 事業種別 | 医療・福祉サービス業 | |
| <p>《各施設・事業所紹介》</p> <p>土佐希望の家は、重症心身障害児者施設として利用者の方を県下全域から受け入れています。入所利用者、職員ともに常に明るさを大切に、日々ともに生活しています。</p> <p>当法人では、職員に対して、積極的に外部研修に参加させ、施設内研修も、月数回実施し、スキルアップへの支援を積極的に行っています。</p> <p>また、育児休業を希望する職員は100%取得できる組織風土があり、扶養手当、出産祝金、保育助成手当といった独自の手当もあり、子育て世代の方にとっても、働きやすい環境が整っています。</p> | | |

《うちのウリはこれ！》

準職員として雇用された後、正職員登用試験を受験し、合格すれば最短で平成28年4月1日から期間の定めのない雇用（正職員）となります。

正職員の賞与は、年間3.8ヶ月（昨年度実績）です。

年次有給休暇は、入職後3か月経過すれば10日付与されます（6か月経過するまでは条件付き）。

職員育成のため、内部・外部研修や階層毎の研修を行い、療育部としてのフォローも万全です。

育児世代を支援するため、産前休業は8週間前（法定は6週間）からなっています。また、本人が出産した場合は、祝金として11万円、配偶者が出産した場合には1万円が支給されます。

配偶者が出産した場合は、上記祝金と別に特別休暇（有給）が3日あります。

《働いているのはこんな人！ 一緒に働きたいのはこんな人！！》

保育士さん、介護福祉士、社会福祉士さんたちが「笑顔をユニフォームに」思いやりのある支援をめざして働いています。

「どんなに重い障害があっても、その人らしく生きることができるように、私たちはチームでサポートします。」を指針に人を大切にできる人、あきらめない人、感性・傾聴力・創造力のある人を大歓迎します。一緒に働きませんか。

| | | | |
|-------------|------|-----------------|------------------|
| 施設見学 体験等 | 随時受付 | 求人等に関する 問合せ先 | TEL 088-863-2131 |
| | | | 【担当： 岡村 〇〇】 |

D7

| | | |
|-----------|--------------------------|-----------------------------------------|
| 法人名 | 社会福祉法人 太陽福祉会 | ホームページURL www://taiyo-fukushikai.me/ |
| 本部所在地 | 〒781-1143 高知県土佐市波介1276-4 | |
| 施設・事業所名 | 就労継続支援B型事業所 第2太陽福祉園 | |
| 施設・事業所所在地 | 〒781-1143 高知県土佐市波介596 | |
| 事業種別 | 就労継続支援B型事業所 | |

《各施設・事業所紹介》

一人ひとりの思い描く自立や社会生活を支援しながら、地域において豊かな生活が送れるようお手伝いしています。

法人理念

「人として豊かに生きる」

利用者も職員も皆が豊かな人生を過ごせることを目指しています。

安心・安全なものづくり

安心・安全な商品を提供できるよう、

「食品安全マネジメントシステム」を導入

(2014年 FSSC22000 認証取得)

《うちのウリはこれ！》

とにかく利用者が元気です。

作業を通して、充実感や達成感を持ち、みんな笑顔で意欲的です。



おいしい野菜づくり(トマト・水菜)

毎日しっかりと体を動かす事で、心も体もリフレッシュできます。



食品製造(ネギドレ・焼肉のタレ)

ネギを使ったドレッシングを製造。食品安全の知識も学べます。

5S活動は、日々の仕事で活かされる基本的なベースが身に付きまう。



《働いているのはこんな人！ 一緒に働きたいのはこんな人！！》

「 I'm Ok You're Ok were Ok

お互いを認め合える、チームの仲間を待っています。

施設見学
体験 等

随時受付

求人等に関する
問合せ先

TEL 088-850-2385

【担当：松本】

| | | |
|-----------|----------------|-----------------------------------------------------------------------------------|
| 法人名 | 社会福祉法人 須崎育成協会 | ホームページURL |
| | | http://www.susakiikuseikyokai.jp/ |
| 本部所在地 | 高知県須崎市大谷915-30 | |
| 施設・事業所名 | 障害者支援施設くすのき園 | |
| 施設・事業所所在地 | 高知県須崎市大谷915-30 | |
| 事業種別 | 障害者支援施設 | |

《各施設・事業所紹介》

新しくすのき園(仮称) 平成28年4月移転・開所予定!

新しい施設で、新しい仲間と、新しいスタートをきりませんか？
土佐市になりますので、交通の便が良くなります！
(新住所は、土佐市蓮池533番になります)

新しい施設で
パワーアップ!

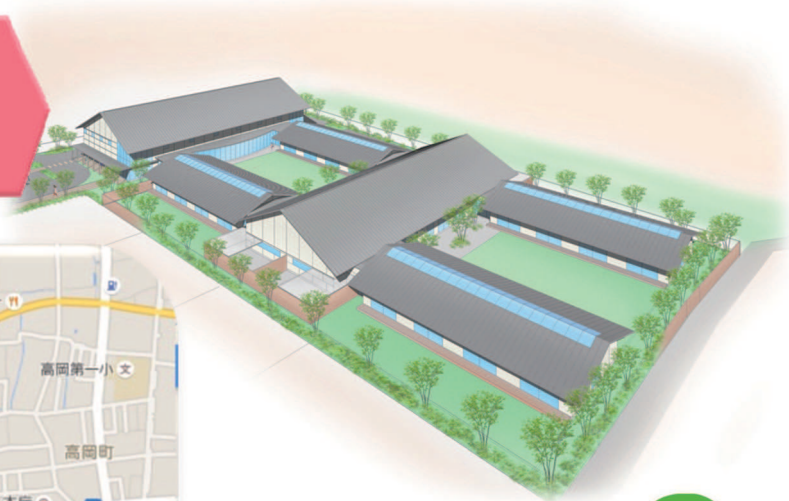

入所定員 60名
短期入所定員3名
日中一時(若干名)

生活介護・施設入所支援



《うちのウリはこれ！》

- 研修が充実している（施設内研修・施設外研修と両方）
資格取得・自主研修を法人がサポート！（50,000円以下なら半額サポート）
- 福利厚生が充実している
産休・育休もキチンと取れますので、女性も安心して働けます
有給休暇が1時間ごとから使えます（時間ごと使用は、年間40時間）

利用者さんが「ちぎり絵」で須崎のゆるキャラ「しんじょう君」を作りました！



《働いているのはこんな人！ 一緒に働きたいのはこんな人！！》

働きながら、介護福祉士や社会福祉士を目指している人が多数います！
私たちは、知的障害のある人を中心とした障害者の支援をおこなっております。過去の時代に比べ、障害者への理解は進んできたとは思いますが、ノーマライゼーションの理念と照らし合わせると、まだまだ地域の方々にはその理解が不十分であると私たちは考えております。障害者を理解する為にも職員として知的障害者の皆さんと触れ合ってみませんか？そして、理解の輪を周囲に広げるお仕事をしてみませんか？（見学、大歓迎します！）



“楽しみ”と“笑顔は忘れない”というモットーで支援をおこなっております。



くすのき園の施設長です^^



まだまだ未熟ですが、日々成長していきたいと思っております。

| | | | |
|--------------|--------------------------|-----------------|--------------------|
| 施設見学 体験 等 | 随時受付 事前連絡を お願いします。 | 求人等に関する 問合せ先 | TEL (0889) 47-0231 |
| | | | 【担当：岡崎和雄】 |

D9

| | | |
|-----------|-----------------------|-----------------------------------------------------------------------------------|
| 法人名 | 社会福祉法人 明成会 | ホームページURL |
| | | http://www.shimanto.tv/~meiseikai |
| 本部所在地 | 高知県高岡郡四万十町仁井田字倉木462番地 | |
| 施設・事業所名 | 障害者支援施設 オイコニア | |
| 施設・事業所所在地 | 高知県高岡郡四万十町仁井田字倉木462番地 | |
| 事業種別 | 障害者支援施設 | |

《各施設・事業所紹介》

オイコニアは、重度のハンディキャップのある方々が、職員と共に豊かな生活を創りあげていく「家」です。この施設を利用される方々が、専門職員による介護・看護・訓練を受けながら、地域社会の一員として自立した生活をめざし努力され、社会参加が出来ることを支援するための施設運営を行っています。



共に働き、共に笑い、
共に歩みましょう。



《ウチのウリはこれ！》

地域から信頼される職場です 自信と誇りを持って働いています しっかりした研修体制が魅力の一つです



(岡村施設長)

『未来』と『自分』は変えられる
知恵と情熱とスクラムで!!

平成26年度平均年休消化率 52.6%
勤続功労金（10年・20年）が支給
資格取得報奨金制度（介護福祉士、社会福祉士等）
準職員から正職員へ登用制度あり



楽しい職場です!!

《働いているのはこんな人！ 一緒に働きたいのはこんな人！！》

介護は刺激(魅力)的!!



入職2年目
(社会人経験7年)
(介護職)

「毎食選ぶことができるカフェテリア方式の食事には感動でした！この施設の特徴は、ご利用者の個性を大事にした個別の介護支援に取り組まれているところだと思います。個性に合わせた介護は刺激(魅力)的であり、毎日いろんな気づきがあります。また、私も施設内外の研修体制ができています。」

経営理念「笑顔で暮らす明るい未来」のもと4つの経営方針を立て私たちは仕事しています。詳しくはブースで説明します。ぜひ一度お越しください。お待ちしております。

施設見学
体験等

随時対応します
ご連絡ください

求人等に関する
問合せ先

TEL 0880-22-8382

【担当：矢野 敏裕】

D10

| | | |
|-----------|---------------------------------------------------------------|---------------------------------------------------------|
| 法人名 | 社会福祉法人 土佐平成福祉会 | ホームページURL |
| | | http://tosa7411.com/ |
| 本部所在地 | 高知県高岡郡日高村本村字土橋5-5 | |
| 施設・事業所名 | 視覚障害者養護老人ホーム 土佐くすのき荘 デイサービスセンター能津喜楽園 聴覚障害者養護老人ホーム 静幸苑 他 | |
| 施設・事業所所在地 | 本部所在地と同じ | |
| 事業種別 | 老人福祉・介護事業 | |

《各施設・事業所紹介》

視覚障害者養護老人ホーム 土佐くすのき荘

土佐くすのき荘は、県内で唯一の視覚障害者を対象とした盲養護老人ホームです。清流・仁淀川を眼下に望み、緑豊かな自然の里で第二の人生をゆっくりとお過ごし頂けるよう、より良い施設づくりに努めています。



短期入所生活介護 土佐くすのき（ショートステイ）

65歳以上の要介護認定を受けている方で、介護する方が冠婚葬祭、病気、旅行、休養など一時的に介護できなくなった時、一定期間入所し、食事、入浴、排泄などの介護・機能訓練を受けることができます



デイサービスセンター能津喜楽園

65歳以上の要介護認定を受けている方が利用できます。開園時間は午前9:50から午後3:20までで、日曜日と12月31日から1月3日までが休園のほかは、毎日開園します



※他にも居宅介護支援センター能津、ヘルパーステーション能津を運営しています

聴覚障害者養護老人ホーム

新規開設

平成27年度には全国で4番目、四国では初となる聴覚障害者を対象とした養護老人ホームを新規開設いたします。

聴覚障害者養護老人ホーム

静幸苑(仮称)



《うちのウリはこれ！》

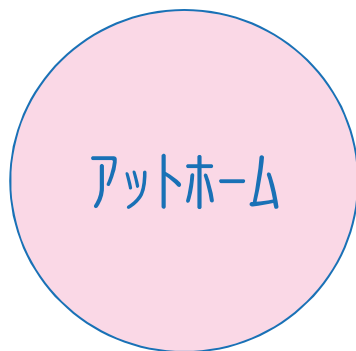
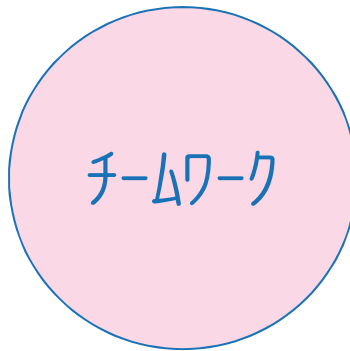
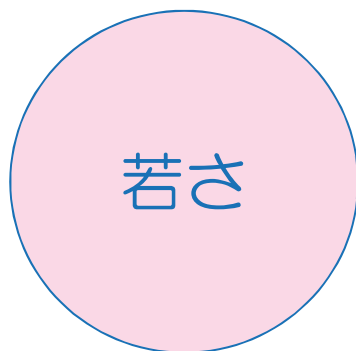

《働いているのはこんな人！ 一緒に働きたいのはこんな人！！》

働いている人はこんな人！

- ①平均年齢 43.7歳（法人全体）
- ②平均年齢 33.8歳（介護職）
- ③男性18名、女性26名
- ④元レーサー、元美容師、元葬儀屋

一緒に働きたい人はこんな人！！

- ①大きな声で自ら挨拶できる人
- ②明るい笑顔できびきび行動できる人
- ③思いやりの心を持って人に接することができる人
- ④日々、向上心を持って物事に取り組める人

| | | | |
|-------------|------|-----------------|------------------|
| 施設見学 体験等 | 随時受付 | 求人等に関する 問合せ先 | TEL 0889-24-7411 |
| | | | 【担当：吉川 尚秀】 |

E 1

| | | |
|-----------|---------------------------------------------------------------------|---------------------------------------------------------------------------------------|
| 法人名 | 社会福祉法人高春福祉会 | ホームページ URL |
| | | http://takaharufukusikai.hp.gogo.jp |
| 本部所在地 | 〒781-0315 高知県高知市春野町東諸木3058番地1 | |
| 施設・事業所名 | 特別養護老人ホームはるの若菜荘 老人デイサービスセンターもろぎ 小規模多機能居宅介護事業所ほのか 居宅介護支援事業所はるの若菜荘 | |
| 施設・事業所所在地 | 高知県高知市春野町東諸木3058番地1 高知県高知市春野町南ヶ丘1丁目8番2 | |
| 事業種別 | 介護老人福祉施設 | |

《各施設・事業所紹介》

理念 『我が家のように』
ずっと居たい、場所がある

と想っていただける施設づくりに取り組んでいます。

共に...

“明るく、笑顔で学び高め合う”

“笑顔の花を咲かせる”

“笑顔の向こうにあなたの未来が開ける”・・・そんな施設



特別養護老人ホームはるの若菜荘

「うちのウリはこれ！」

ノーリフティングケア!!

利用者、職員にやさしい!

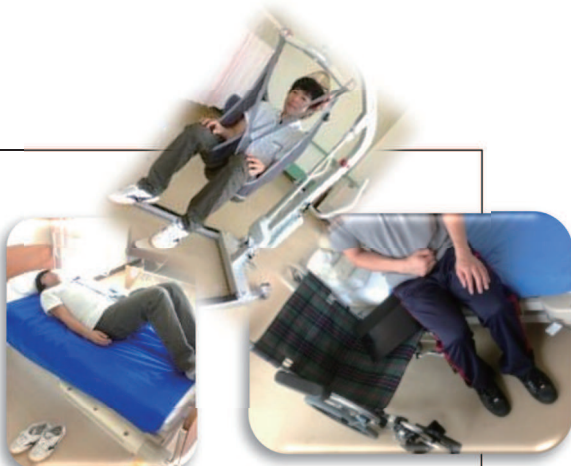

仲間と共に自分を高め合う!!!

職場内、外部研修充実!

笑顔が大事

リフレッシュできる!!

年休 122 日!!



「働いているのはこんな人! 一緒に働きたいのはこんな人!」

この人の周り笑いが絶えない…福祉課総主任さん

周りを笑顔にしてくれる介護主任さん

明るく笑顔で



施設長

柔軟な発想、

軽いフットワーク♪

笑顔で



愉快的介護福祉士さん

ケアマネと機能訓練士も笑顔、笑顔!

| | | | |
|--------------|------|-----------------|------------------|
| 施設見学 体験 等 | 随時受付 | 求人等に関する 問合せ先 | TEL 088-842-7555 |
| | | | 【担当：長崎】 |

E2

事業所紹介

| | | |
|-----------|--------------------------------|-------------------------------------------------------------|
| 法人名 | ゆすのきふくしかい 梶の木福祉会 | ホームページURL |
| | | http://yusunoki.or.jp/ |
| 本部所在地 | 〒787-0015 高知県四万十市右山2041番地18 | |
| 施設・事業所名 | 特別養護老人ホーム 夢の丘 | |
| 施設・事業所所在地 | 〒787-0015 高知県四万十市右山2041番地18 | |
| 事業種別 | 介護老人福祉施設 | |

《施設・事業所紹介》

特別養護老人ホーム 『夢の丘』

平成27年4月 オープン

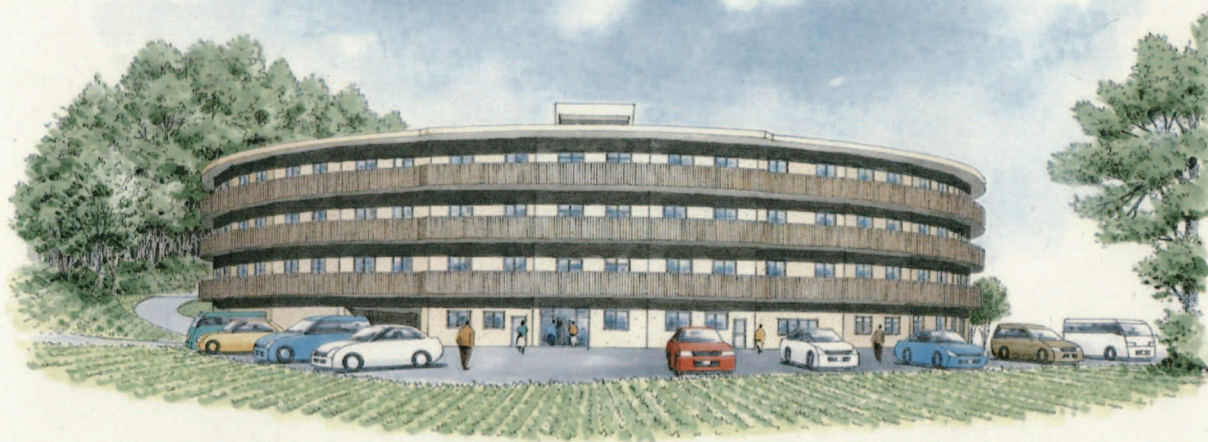

人とのふれあい

その人の人生を支える

やりがいのある仕事

- ◇ 養護老人ホーム白藤園
- ◇ グループホームしらふじ
- ◇ 特別養護老人ホーム星ヶ丘
- ◇ 居宅介護支援事業所星ヶ丘
- ◇ ケアハウス虹の丘
- ◇ ヘルパーステーション虹の丘
- ◇ 居宅介護支援事業所虹の丘
- ◇ グループホームはまゆう
- ◇ 小規模多機能ホームはまゆう
- ◇ グループホームみうら

《うちの法人、これがウリ！》

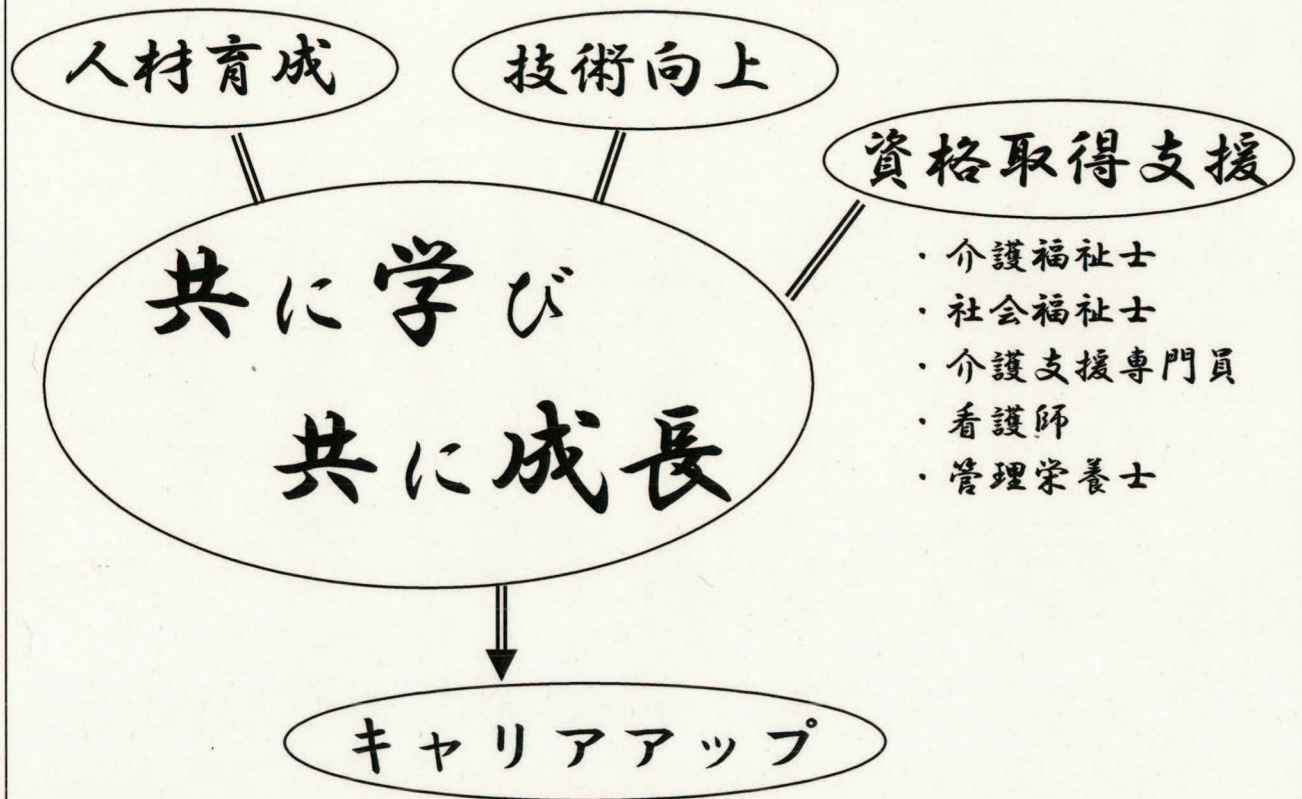

《働いているのはこんな人！一緒に働きたいのはこんな人！》

= あなたへのメッセージ =



日々の援助はとても大変ですが、利用者様お一人おひとりに合わせたケアを提供しながら、自分たちも楽しんで仕事をしています。また、どんなときも助け合い、チームワークも大切にしています。

梶の木福祉会の仲間として、一緒に働いてみませんか？

介護リーダー（介護福祉士）

| | | | |
|--------------|----|-----------------|------------------|
| 施設見学 体験 等 | OK | 求人等に関する 問合せ先 | Tel 0880-34-8885 |
| | | | 【担当： 北 村 】 |

E 3

| | | |
|-----------|-----------------------|-----------|
| 法人名 | 社会福祉法人 日ノ御子会 | ホームページURL |
| 本部所在地 | 高知県香美市物部町大栃字宮ノナ口89番地1 | |
| 施設・事業所名 | 特別養護老人ホーム 葦生郷 | |
| 施設・事業所所在地 | 高知県香美市物部町大栃字宮ノナ口89番地1 | |
| 事業種別 | 地域密着型介護老人福祉施設 | |

《各施設・事業所紹介》

特別養護老人ホーム 葦生郷

平成24年
12月開設

【施設理念】

一を尊ぶ

「いち」を尊ぶ という理念のもと
御入居者様 一人一人の意思を尊重し
家での暮らしが継続できるよう職員一同で生活を支えています

【施設概要】

- ・ユニット型地域密着型特別養護老人ホーム 定員29名
- ・併設型短期入所生活介護事業所 定員1名
- ・地域交流室 ・ゲストルーム(宿泊室)
- ・多目的室 ・医務室 ・静養室

【職員構成】

- ・施設長 1名 ・生活相談員 1名(介護支援専門員兼任)
- ・管理栄養士 1名 ・看護師 1名
- ・理学療法士 1名 ・介護職員 11名

平成27年6月現在

《うちのウリはこれ！》



ご入居者様お一人お一人と向き合うユニットケア

御入居者様にはご自分の家のように御家族様には故郷のように
過ごしていただく施設を目指しています

香美市物部町の大自然に囲まれた旅館のような施設です。
是非、一度お気軽に施設見学へおいでてください。
職員一同 心よりお待ちしております。

《働いているのはこんな人！ 一緒に働きたいのはこんな人！！》
福祉分野のベテランから初心者まで一喜一憂しながら働いています。
発展途上の若い施設です。あなたの知力体力を活かしてみませんか。

| | | | |
|--------------|---------------------------|-----------------|-----------------|
| 施設見学 体験 等 | 随時受付 事前のご連絡 をお願いします | 求人等に関する 問合せ先 | Tel0887-58-2788 |
| | | | 【担当：矢吹 理奈】 |

E 4

| | | |
|-----------|---------------------|---------------------------------------------------------------|
| 法人名 | 社会福祉法人厚敬会 | ホームページ URL |
| | | http://tokiwaen-k.or.jp |
| 本部所在地 | 高知県土佐郡土佐町田井 1377-29 | |
| 施設・事業所名 | 特別養護老人ホーム トキワ苑 | |
| 施設・事業所所在地 | 高知県土佐郡土佐町田井 1377-29 | |
| 事業種別 | 特別養護老人ホーム | |

《各施設・事業所紹介》

◎特別養護老人ホーム トキワ苑

入所定員 80 名 、 ショートステイ 9 床

◎併設施設

* 居宅介護支援事業所「常磐」

* デイサービスセンター「ときわ」

「生涯、自分らしく」を基本理念に、誰もが幸せに歳を重ねられる安心の施設づくりを目指します。

《ウチのウリはこれ！》

◎福利厚生充実

☆福利厚生センターへ加入します。

☆職員旅行・ソフトバレー・駅伝等みんな仲良く活動しています。

◎資格取得支援制度

☆初回の受験料は、施設が負担します。

☆当該する資格を取得したら、な・な・なんと報奨金がもらえます。

介護福祉士 30,000円

社会福祉士

介護支援専門員

精神保健福祉士

50,000円

◎周辺施設

☆協力病院、スーパーが隣に立地しています。

☆12時で閉まりますが・・・コンビニあります。

◎地域のみなさん

☆地域のみなさん、保育園児、小学生、中学生、高校生と年間を通してたくさんの方がボランティアに来てくださいます・・・



《働いているのはこんな人！一緒に働きたいのはこんな人!》



ソフトバレーや駅伝大会にも
出場しています。終わった後
のお楽しみは欠かせません ♡

- ☆ 同年代が多いのですぐに打ち解けられます。
- ☆ 飲み屋さんが近くにあるからよく飲んでいます。
- ☆ 笑顔がたえない職場です。



こんな私たちと一緒に働いてみませんか？



♡ 明るい笑顔で皆さんをお待ちしています ♡



ぜひブースへお越しください

| | | | |
|---------|-----------------|-------------------|------------------|
| 施設見学体験等 | まずはご連絡く ださい。 | 求人等に関する 問い合わせ先 | TEL 0887-82-2741 |
| | | | 【担当：井手】 |

E5

| | | |
|-----------|--------------------------------------|-----------------------------------------------------------------------------------------------|
| 法人名 | 社会福祉法人かど福祉会 | ホームページURL |
| | | https://www.facebook.com/kadofukushikai |
| 本部所在地 | 高知県高岡郡中土佐町上ノ加江277-10 | |
| 施設・事業所名 | 特別養護老人ホーム <small>のぞみ さと</small> 望海の郷 | |
| 施設・事業所所在地 | 高知県高岡郡中土佐町上ノ加江277-10 | |
| 事業種別 | 介護老人福祉施設 | |

《各施設・事業所紹介》

「望海の郷」はH23年に老健から特養に生まれ変わりました。
多床室（48床）のフロア、ユニット型個室（10床×2）のフロア、
ショート（10床）のユニット型個室のフロアで成り立っています。

「ひとりひとりの笑顔のために」

の理念の下、スタッフ一同、ご利用者の健やかで安心できる日々のため、
地域のために誠心誠意取り組んでいます。

ひとりひとりの笑顔のために



《うちのウリはこれ！》

ハートフルケア

スカイリフト・走行リフター・スライディングシートなどの導入はもちろんのこと、入居者・介護者双方にやさしい介護を目指し、理学療法士とともに「持ち上げない介護スタイル」を勉強、実践しています。



ステップアップサポート

資格取得のバックアップ、ユニットリーダー研修等
その他県内外の研修参加をサポート

介護職の強い味方

看護師が夜勤に入っている！
24時間体勢の健康管理・救急対応で安心

《働いているのはこんな人！ 一緒に働きたいのはこんな人！！》

経験豊かな看護職

勉強熱心な理学療法士

20代の介護リーダー

アクティブな管理栄養士

気配りの出来るケアマネ

元公務員と若手の
生活相談員ペア

何でも相談出来る施設長

そんな皆が前向きで笑顔のステキなあなたをお待ちしています

| | | | |
|-------------|-----|-----------------|------------------|
| 施設見学 体験等 | 大歓迎 | 求人等に関する 問合せ先 | TEL 0889-40-2200 |
| | | | 【担当： 清岡 雅子】 |

F 1

| | | |
|-----------|------------------|--------------------------------------------------------------------------------------------------------------------|
| 法人名 | 社会福祉法人 みその児童福祉会 | ホームページURL http://misono-j.or.jp/skouchi_tenshien.html |
| 本部所在地 | 岡山市北区天神町6-34 | |
| 施設・事業所名 | 高知聖園天使園 | |
| 施設・事業所所在地 | 高知県高知市新本町一丁目7-30 | |
| 事業種別 | 児童養護施設 | |

《各施設・事業所紹介》

定員 75名 職員数 46名

*** 児童処遇の基本方針**

「子どもの人権を守り個性を尊重し、安心して安全な
当たり前の生活が保障されるよう努めます」

*** 施設職員の育成方針**

「子ども自身が愛されている、大切にされていると
感じられる養育を基本姿勢とし、常に子どもの支援内容
の改善向上を目指します。」



施設長 谷本 恭子



小グループ: チェリーホーム



地域小規模: 前田ホーム



地域小規模: 大石ホーム



本体施設



小グループ: ゆずホーム・ベリーホーム

《うちのウリはこれ！》

- ・職員数が多いのでいろんな人に相談できたくさん意見が聞けます。
- ・子どもの希望を叶えてあげたい思いで一生懸命頑張っています。
- ・大変なこともありますですが自分に対応したことで子どもに変化が表れるとやりがいも感じられます。
- ・小規模化を推進し、家庭的な環境づくりを目指しています。
- ・地域小規模では子ども達と一緒に買い出しや調理を共にしゆったりとした時間の中で過ごせます。
- ・子ども一人ひとりに関われる時間が多く、子どもとの距離を近くに感じる事が出来ます。
- ・法改正により職員配置や処遇が改善される見込みです。



《働いているのはこんな人！ 一緒に働きたいのはこんな人！！》



・2歳～18歳までの児童の日常生活の養育・指導
(食事、洗濯、掃除、保育、学習等)



元気があって
子どもが好きで
使命感のある人！！

COME ON!!!



| | | | |
|--------------|---|-----------------|-----------------|
| 施設見学 体験 等 | 可 | 求人等に関する 問合せ先 | TEL088-872-1996 |
| | | | 【担当： 吉岡 〇〇】 |

F 1

| | | |
|-----------|-----------------|---------------------------------------------------------------------|
| 法人名 | 社会福祉法人 みその児童福祉会 | ホームページURL |
| | | http://www.misono-j.or.jp/ |
| 本部所在地 | 岡山県岡山市北区天神6番34号 | |
| 施設・事業所名 | 高知聖園ベビーホーム | |
| 施設・事業所所在地 | 高知市新本町1丁目7-30 | |
| 事業種別 | 児童福祉施設：乳児院 | |

《各施設・事業所紹介》

高知聖園ベビーホームは、高知県唯一の乳児院です。
 乳児院は、様々な理由で家庭で養育できない0歳～おおむね2歳までの子ども達をお預かりしている入所施設です。
 高知聖園ベビーホームでは、『愛されたことが心の底に残るように』との基本理念の下、ご家族に代わり養育させていただいています。
 定員30名で、5グループのオールユニット制を導入しています。
 それぞれのグループで子どもたちのお家として、家庭的養護に取り組んでいます。



《うちのウリはこれ！》

- 子どもたちと職員の笑い声があふれる施設です。
- 職員のチームワークがピカイチです。



《働いているのはこんな人！ 一緒に働きたいのはこんな人！！》

*今年度、ベビーホームの仲間になった職員さんたちです。皆笑顔がステキです！！



• 保育士、指導員、看護師、心理士、栄養士、調理師、などたくさんの職種の職員が働いています。20代、30代の若い職員もたくさん活躍している職場です。みんな、明るく元気な職員ばかりです。

- 気持ちのあたたかい、明るい人を待ってます。
一緒に子どもたちの笑顔の為に頑張りましょう！！

| | | | |
|--------------|-----------------|-----------------|------------------|
| 施設見学 体験 等 | 随時受付！ ご連絡下さい | 求人等に関する 問合せ先 | TEL 088-872-1990 |
| | | | 【担当： 平沼 】 |

F2

| | | |
|-----------|----------------------------------------|---------------------------------------------------------------------|
| 法人名 | (株)GOOD SMILE | ホームページURL |
| | | http://goodsmile-kochi.jp/ |
| 本部所在地 | 高知県高知市永国寺町1-1 ミニパークビル 3F | |
| 施設・事業所名 | ① グッドスマイル高知 ② グッドスマイル朝倉 | |
| 施設・事業所所在地 | ①高知市永国寺町1-1 ミニパークビル 3F ②高知市針木本町9番8号 | |
| 事業種別 | 放課後等デイサービス | |

《各施設・事業所紹介》



グッドスマイル高知



グッドスマイル朝倉

子ども の 笑顔 が



みんな の 笑顔



GOOD SMILE
GOOD SUPPORT

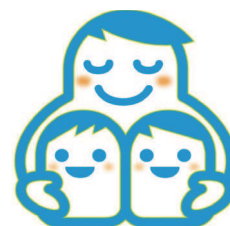

《うちのウリはこれ！》

**あなたの経験を活かして子ども達の笑顔と一緒に作りませんか
未経験の方でも専門的な知識と現場に携わり、
子ども達と一緒に成長できます。**



**年間を通してさまざまな経験！！
充実した活動内容！！**



《働いているのはこんな人！ 一緒に働きたいのはこんな人！！》



元気で熱い
想いを持った方、
一緒に
働きましょう。



職員で
フットサルチーム
を作ってまーす♪



プライベートの時間を
大切にできて、休みも
取りやすい職場です。

施設見学
体験 等

**随時
受付中！**

求人等に関する
問合せ先

TEL：088-855-5876

【担当： 石田 】

F 3

| | | |
|---------------------------------------------------------------------------------------------------------------------------------------------------------------------------------------------------------------------------------------------------------------------------------------------------------------------------------------------------------------------------------------------------------------------------------------------------------------------------------------------------------------------------------------------------------------------------------------------------------------------------------------------------------------------------------------------------------------------------------------------------------------------------------------------------------------------------------------------------|-----------------------|-----------------------------------------------------------------------------------|
| 法人名 | 社会福祉法人 大埴福祉協会 | ホームページ URL |
| | | http://oosone-fukushikyokai.or.jp |
| 本部所在地 | 高知県南国市大埴乙 3 5 5 3 - 1 | |
| 施設・事業所名 | 吾岡保育園 | 大篠保育園 |
| 施設・事業所所在地 | 南国市大埴乙 3 5 5 3 - 1 | 南国市大埴甲 2 5 0 4 |
| 事業種別 | 保育所 | 保育所 |
| <p>《各施設・事業所紹介》</p> <p>吾岡保育園</p> <p>昭和 36 年～42 年 大徳寺本堂で県下初の季節託児所開設</p> <p>昭和 50 年 社会福祉法人認可</p> <p>昭和 51 年 4 月 1 日開園</p> <p>☆環境</p> <p>市の中央部、南国バイパス南の田園地帯にあつて四季折々の吾岡山や神社の桜並木、お寺の広い階段は子どもたちの大好きな遊び場です。園舎は小さいですが清潔で、沢山の子どもたちが元気に通園しています。</p> <p>よく遊び、楽しく食べ、眠り、一日を終えた子どもたちが夕日の中、鐘の音を聞きながら、帰宅していく姿にふるさとの情景が感じられる環境です。</p> <p>☆保育目標</p> <p>『心豊かで思いやりのある子ども』</p> <p>☆園児数と職員数【平成 26 年 4 月 1 日現在】</p> <p>(臨時含む) 28 人</p> <p>[園長、保育士 22、調理 2、看護師 1、事務 2]</p> <p>0 歳児 1 歳児 2 歳児 3 歳児 4 歳児 5 歳児 合計 137 人</p> <p>大篠保育園</p> <p>昭和 24 年 設立 昭和 62 年 移転改築 平成 13 年 4 月 南国市から社会福祉法人大埴福祉協会に移管</p> <p>☆環境</p> <p>南国市の中心部にあり、南に吾岡山、南国バイパス、東西・北は田園に囲まれ、四季折々の自然と太陽の恵みをいっぱい受けています。</p> <p>☆保育園目標</p> <p>子どもと親と保育者が共に育ち合う保育園</p> <p>☆園児数と職員数【平成 26 年 4 月 1 日現在】</p> <p>(臨時含む) 33 人</p> <p>[園長、主任 1、保育士 26、調理 2、看護師 2、事務 1]</p> <p>0 歳児 1 歳児 2 歳児 3 歳児 4 歳児 5 歳児 合計 166 人</p> | | |

《うちのウリはこれ！》

人間教育思想を理念として、自ら育とうとする乳幼児への温かい慈しみの心と固く信ずる心を持って保育事業活動を行っております。

保育園の質の向上や家庭支援を深める仕事は日々努力を必要とするやりがいのある大切な仕事です。日々保育にこだわりを持って、暖かい空間づくりを実行し続けています。

- ① 職員の協力体制が強い。
- ② チャレンジできる組織風土。
- ③ 勉強の機会が多くスキルアップができる。
- ④ 優しく思いやりのある先輩ばかりで安心
- ⑤ 子育てしながらでも働きやすい。
- ⑥ 自然豊かな仏的環境の中で働ける。
- ⑦ 物を大切にする。
- ⑧ 発想豊かに「物づくり」に取り組みレパートリーが広がる。

《働いているのはこんな人！一緒に働きたいのはこんな人！！》

「働いている人はこんな人」

職員同士の仲が良く、色々な行事を行う際の連携や強力耐性が組織風土のプラス面を築いている施設です。

- ① 若い先生もたくさんいます。
- ② 経験豊富で優しく指導してくれる先輩がたくさんいます。
- ③ 男性保育士さんもいます。
- ④ 真面目でやる気のある人。
- ⑤ 努力家が多く、起用に何でもこなす。

全員が子ども達と活発に遊べる、気持ちとパワーと優しさを持っています。

「一緒に働きたい人はこんな人!!」

明朗で活発で協調性を備えた方を歓迎します。

- ① 子どもが大好きなひと
- ② 健康で活発に行動できる方
- ③ 明るく声を出して笑える方
- ④ 前向きで、はっきりと自分の意見を発言できる方
- ⑤ 将来自分の夢や目標をしっかり持っている方
- ⑥ 人と接する事や会話が楽しめる方

| | | | |
|--------------|---|-----------------|--------------------|
| 施設見学 体験 等 | 有 | 求人等に関する 問合せ先 | TEL : 088-863-1001 |
| | | | 【担当： 園長 佐竹 玉衣】 |

F 4

| | | |
|----------------------------------------------------------------------------------------------------------------------|---------------|-----------|
| 法人名 | 社会福祉法人 同朋会 | ホームページURL |
| 本部所在地 | 高岡郡佐川町甲1110-1 | |
| 施設・事業所名 | さくら園 | |
| 施設・事業所所在地 | 高岡郡佐川町甲1110-1 | |
| 事業種別 | 児童養護施設 | |
| <p>《各施設・事業所紹介》</p> <p>さくら園は児童福祉法第41条に基づいて、保護者のない児童や何らかの事情により家庭で養育を受けられない児童を入所させて、家庭に代わり養護し、自立のための援助を行うことを目的とします。</p> | | |

《うちのウリはこれ！》

さくら園はさまざまな事情から保護者と暮らせない子ども達を、一時的にあるいは社会に送り出すまで養育する民間の児童養護施設です。虐待、貧困、家庭崩壊など、入所理由が深刻化している今日、私たちは子ども達が安心して毎日を過ごせるように支援し、一日も早く家庭復帰ができるように、また自信をもって社会で自立できるように、のびのびとした子どもの育成支援と、親への養育支援をおこなっています。また、地域に開かれた活動や児童福祉の専門機能の提供を通して、子育て支援や障がい者支援の拠点として、地域に広く深く貢献することをめざしています。

《働いているのはこんな人！ 一緒に働きたいのはこんな人！！》

現在23名の職員が働いています。そのうち19名が女性の職員です。できるだけ普通の家庭に近い環境の中で子ども達と暮らしたいと考えている仲間です。色々な困難を潜り抜けてきた子ども達を明るく穏やかな雰囲気の中で育てたいと頑張っています。とても仲の良い職員集団です。

| | | | |
|--------------|---|-----------------|--------------------|
| 施設見学 体験 等 | 有 | 求人等に関する 問合せ先 | TEL 0889 (22) 1236 |
| | | | 【担当： 沓野（くつの）】 |

F 4

| | | |
|-----------|------------------------|---------------------------------------------------------------------|
| 法人名 | 社会福祉法人 同朋会 | ホームページURL |
| | | http://www.douhoukai.or.jp |
| 本部所在地 | 高知県高岡郡佐川町甲 1 1 1 0 - 1 | |
| 施設・事業所名 | 情緒障害児短期治療施設 さくらの森学園 | |
| 施設・事業所所在地 | 高知県高岡郡佐川町甲 1 1 1 5 - 3 | |
| 事業種別 | 児童福祉施設 | |

《各施設・事業所紹介》

軽度の情緒障害を有する児童を短期入所させ、または、保護者のもとから通わせてその情緒障害を治し、合せて退所したものについて相談、その他の援助を行うことを目的とする施設です。

施設全体が治療の場であり、施設内で行う全ての活動が治療であるという「総合環境療法」の視点から、子どもたちの支援を行い、生活、治療、学校と一緒に手を携えている施設です。



《うちのウリはこれ！》

- 福利厚生が整っている
週休2日
年次有給休暇 有
賞与、保険、退職金 有 等
- 研修が多い
昨年は施設内外約15回程
- 情緒障害児短期治療施設 → 「情短」は、四国に2ヶ所だけ
- 専門スキルを発揮！！
- 法人内に 児童養護施設
児童家庭支援センターが併設

《働いているのはこんな人！ 一緒に働きたいのはこんな人！！》

- 助け合う職場
- みんなが明るく元気
- 子どもの成長を感じられる

| | | | |
|--------------|--|-----------------|------------------|
| 施設見学 体験 等 | | 求人等に関する 問合せ先 | TEL 0889-22-4333 |
| | | | 【担当： 中村 久美 】 |

F5

| | | | | | |
|---------------------------------------------------------|------------------|-------------------------------------------------------------------------------|------|-----|------------|
| 法人名 | 高知市 | ホームページURL | | | |
| | | http://www.city.kochi.kochi.jp/ | | | |
| 本部所在地 | 高知県高知市本町5丁目1番45号 | | | | |
| 施設・事業所名 | 高知市こども未来部保育幼稚園課 | | | | |
| 施設・事業所所在地 | 高知県高知市本町5丁目1番45号 | | | | |
| 事業種別 | 地方公務・保育所 | | | | |
| <p>《各施設・事業所紹介》</p> <p>高知市立保育所24園・市立へき地保育所3園・市立幼稚園1園</p> | | | | | |
| | 所在地 | 定員 | 入所年齢 | 職員数 | 保育時間 |
| 旭保育園 | 高知市旭町2丁目8-12 | 120 | 0～5歳 | 41 | 7:30～19:00 |
| 小高坂保育園 | 高知市新屋敷2丁目18-45 | 120 | 1～5歳 | 34 | 7:30～19:00 |
| さえんば保育園 | 高知市菜園場町9-4 | 190 | 0～5歳 | 55 | 7:30～19:00 |
| 長浜保育園 | 高知市長浜4118-2 | 150 | 0～5歳 | 27 | 7:30～18:30 |
| 一宮保育園 | 高知市一宮西町4丁目14-16 | 130 | 0～5歳 | 45 | 7:30～18:30 |
| 河ノ瀬保育園 | 高知市南河ノ瀬町8-9 | 100 | 0～5歳 | 29 | 7:30～18:30 |
| 朝倉保育園 | 高知市朝倉東町24-41 | 150 | 0～5歳 | 41 | 7:30～19:00 |
| 大津保育園 | 高知市大津乙176-2 | 150 | 0～5歳 | 36 | 7:30～19:00 |
| 中野保育園 | 高知市介良373 | 190 | 0～5歳 | 48 | 7:30～19:00 |
| 愛善保育園 | 高知市介良乙2269 | 150 | 0～5歳 | 45 | 7:30～19:00 |
| 若葉保育園 | 高知市若草南町23-47 | 215 | 0～5歳 | 62 | 7:30～19:00 |
| 秦中央保育園 | 高知市北秦泉寺64 | 170 | 0～5歳 | 52 | 7:30～19:00 |
| 宮前保育園 | 高知市宮前町139-2 | 60 | 0～5歳 | 27 | 7:30～18:30 |
| 石立保育園 | 高知市東石立町138-1 | 150 | 0～5歳 | 40 | 7:30～18:30 |
| 介良西部保育園 | 高知市介良丙789-1 | 90 | 0～5歳 | 18 | 7:30～19:00 |
| 神田みどり保育園 | 高知市神田47-4 | 100 | 0～5歳 | 33 | 7:30～18:30 |
| ちより保育園 | 高知市丸池町9-55 | 140 | 0～5歳 | 50 | 7:30～18:30 |
| 春野弘岡上保育園 | 高知市春野町弘岡上1294 | 45 | 0～5歳 | 14 | 7:30～19:00 |
| 春野弘岡中保育園 | 高知市春野町弘岡中1717 | 60 | 0～5歳 | 24 | 7:30～19:00 |
| 春野西保育園 | 高知市春野町森山2080 | 70 | 0～5歳 | 20 | 7:30～19:00 |
| 春野仁西保育園 | 高知市春野町西畑1931 | 45 | 0～5歳 | 17 | 7:30～19:00 |
| 春野中央保育園 | 高知市春野町西分2397 | 60 | 0～5歳 | 17 | 7:30～19:00 |
| 春野平和保育園 | 高知市春野町平和3394 | 90 | 0～5歳 | 30 | 7:30～19:00 |
| 春野東部保育園 | 高知市春野町東諸木5235 | 85 | 0～5歳 | 15 | 7:30～19:00 |
| 久重保育園 | 高知市久礼野906-1 | 35 | 3～5歳 | 3 | 8:00～17:30 |
| かがみ保育園 | 高知市鏡今井130 | 30 | 0～2歳 | 8 | 7:30～18:30 |
| とさやま保育園 | 高知市土佐山桑尾1827 | 55 | 0～5歳 | 13 | 7:30～18:15 |
| かがみ幼稚園 | 高知市鏡今井198 | 90 | 3～5歳 | 7 | 8:00～18:00 |

《うちのウリはこれ！》

希望あふれる未来に向けて
みんなで支え育ち合う
子ども・子育て支援のまちづくり



高知市の保育園・幼稚園では、0歳から就学前までの子どもたちが、年齢や発達に見合った保育を受けることは勿論、友だちと一緒に生活する中で様々な体験・経験をして成長していけるよう、保護者の方や地域の方と一緒に日々頑張っています！

遊びや行事への参加を通して、

- ♥ 身体やことばの使い方
- ♥ 自分で考え、作り上げることの喜び
- ♥ 集団生活の中で友だちとぶつかり合い、助け合うことで知る自信や思いやり



いろいろなことを知って、「やさしさ」「つよさ」「考える力」を備えた本当の「かしこさ」を持つ子どもたちをみんなで育てていきたいと考えています。

《働いているのはこんな人！ 一緒に働きたいのはこんな人！！》

家庭・地域・保育園・幼稚園，みんなで子育ての輪を

園長をはじめ、保育士（幼稚園教諭）・調理員・役務員・看護師が、それぞれの仕事は勿論、みんなで力を合わせて働いています。

子どもたちとふれあい、日々成長を感じる、楽しいこと新しいことがいっぱい職場です。



園でお仕事をしたい方、

- ♥ 子どもが大好き！
- ♥ 資格や経験を活かしたい！

大歓迎！子どもたち・私たちと一緒に、大きな輪を広げていきましょう。



| | | | |
|--------------|---------------------------------------------------|-----------------|----------------------------|
| 施設見学 体験 等 | あり 有資格者を対象とした「就労支援研修」も実施しています。 (詳細は高知市HP参照) | 求人等に関する 問合せ先 | TEL 088-823-4012 保育幼稚園課 |
| | | | 【担当：管理担当（岡宗）】 |

F 6

| | | |
|--------------------------------------------------------------------------------------------------------------------------------------------------------------------------------------------------------------------------------------------------------------------------------------------------------------------------------------------------------------------------------------------------------------------------------------------------------------------------------------------------------------------------------------------------------------------------------------------------------------------------------------------------------------------------------------------------------------------------------------------------------------------------------------------------|-----------------|-------------------------------|
| 法人名 | 香南市 | メールアドレス |
| | | kodomo@city.kochi-konan.lg.jp |
| 本部所在地 | 高知県香南市野市町西野2706 | |
| 施設・事業所名 | 香南市教育委員会こども課 | |
| 施設・事業所所在地 | 香南市夜須町坪井1-1 | |
| 事業種別 | 保育所 | |
| <p>《各施設・事業所紹介》</p> <p>香南市立野市保育所 所在地 香南市野市町西野645 定員 1歳児～5歳児 216名 保育時間 7:30～18:45</p> <p>香南市立佐古保育所 所在地 香南市野市町母代寺180-1 定員 6ヶ月児～5歳児 175名 保育時間 7:30～18:45</p> <p>香南市立野市東保育所 所在地 香南市東野449-6 定員 1歳児～5歳児 120名 保育時間 7:30～18:45</p> <p>香南市立赤岡保育所 所在地 香南市赤岡町534-3 定員 6ヶ月児～5歳児 125名 保育時間 7:30～18:45</p> <p>香南市立吉川みどり保育所 所在地 香南市吉川町吉原49-1 定員 1歳児～5歳児 100名 保育時間 7:30～18:45</p> <p>香南市立香我美おれんじ保育所 所在地 香南市香我美町下分711-2 定員 6ヶ月児～3歳児 120名 保育時間 7:30～18:45</p> <p>香南市立夜須保育所 所在地 香南市夜須町坪井1577-1 定員 6ヶ月児～3歳児 100名 保育時間 7:30～18:45</p> | | |

《うちのウリはこれ！》

香南市のめざす子ども像

愛あふれ 明日を拓く 香南っ子

に向かって、市内7保育所4幼稚園では

- 自分のことは自分でやろうとする子ども
- 思いやりの心をもつ子ども
- 自分からかかわろうとする子ども

を育てています。

海・山・川と自然がいっぱい！

おいしい食べ物がいっぱい！の香南市です。

《働いているのはこんな人！ 一緒に働きたいのはこんな人！！》

笑顔のステキな、優しい先生がいっぱい！

互いのよさや得意なことを活かし、チームになって保育しています。

保育は楽しい！おもしろい！

なぜなら子どもが日々変わり成長していくからです。

そんな素晴らしさを実感できるのが保育という仕事です。

明るく元気な子どもたちがあなたを待っています！

未来を担う子どもたちと共に成長しましょう！

お気軽にお申し込みください。

| | | | |
|--------------|----|-----------------|------------------|
| 施設見学 体験 等 | 有り | 求人等に関する 問合せ先 | TEL 0887-57-7522 |
| | | | 【担当：高橋公子】 |

福祉職場体験

しませんか？

福祉・介護の仕事に関心を持つ方に対して、職場体験の機会を提供し、就労につなげていただくためのものです。

介護・福祉の職場を知りたい！

福祉職場で働いてみたいけど、一歩踏み出せない...



私に向いているかな？

体験メニュー

*ご希望の業種の職場体験ができます。

ご利用者との交流・コミュニケーション

作業等の補助、食事・移動等の介助

などを通じて、全体の業務や流れを体験します。

体験にあたって

- ①体験期間は10日以内。(10日以内であれば複数の職場体験も可能です。)
- ②資格は問いません。
- ③体験に対しての給与等は支払われません。
- ④体験期間中に食費等の実費負担をお願いする場合があります。
- ⑤1日の実施時間は原則5時間以上8時間以内です。

申込・体験の流れ

★福祉人材センター・バンクに登録している方★

- ①裏面の申込書または電話等でお申込みください。
*電話の場合は希望する施設・事業所の種類や体験日時等の聞き取りを行います。

★登録していない方★

- ①福祉人材センター・バンクにお越しください。
*申込書に記入のうえ、希望する施設・事業所の種類や体験日時等の聞き取りを行います。
*来所の際は、本人であることを証明できる免許書等を持参ください。
来所できない場合はご相談ください。

②希望にあう施設・事業所を仲介します。

施設・事業所やプログラム等を調整お知らせします。
(申込者が煩わしい手続きを行う必要はありません。)

③当日、体験場所を直接ご訪問ください。



ジョビー

お問い合わせ・申込

お近くのセンター・バンクへご連絡ください。

高知県福祉人材センター

(高知県社会福祉協議会内)
【担当 高添・谷口】
〒780-8567
高知市朝倉戊375-1
ふくし交流プラザ1階
TEL 088-844-3511
FAX 088-844-9443
E-mail jinzai@ppippikochi.or.jp

安芸福祉人材バンク

(安芸市社会福祉協議会内)
【担当 小原】
〒784-0007
安芸市寿町2-8
安芸市社会福祉センター内
TEL 0887-34-3540
FAX 0887-35-8549
E-mail bank@aki-wel.or.jp

幡多福祉人材バンク

(四万十市社会福祉協議会内)
【担当 西村・山本】
〒787-0012
四万十市右山五月町8-3
四万十市社会福祉センター内
TEL 0880-35-5514
FAX 0880-35-5241
E-mail hata-jinzai@aria.ocn.ne.jp