

# B 1

法人名	株式会社メガ	ホームページURL www.mega.co.jp
本部所在地	東京都渋谷区道玄坂1-12-1渋谷マークシティウエスト14F	
施設・事業所名	サバティ高知河ノ瀬店	
施設・事業所所在地	高知市南河ノ瀬町1-2	
事業種別	デイサービス	

## 《各施設・事業所紹介》

誰もが、『いつまでも元気でいたい』と思うのではないのでしょうか？

誰もが、『いつまでもご家族に元気でいて欲しい』と思うのではないのでしょうか？

そんなお気持ちのお手伝いをしたい。

わたしたちサバティは、パワーリハビリテーションを通じて

ご高齢者と、そのご家族の方々に対して

QOLの向上や、心身共に自立した前向きな生活を応援するための施設です。



## 《うちのウリはこれ！》

開設2年目の若い施設なので、勢いがあり  
新しいことにどんどんチャレンジする社風です。

パワーリハビリテーションを通じて、  
利用者様が元気になっていかれる姿を実感することができます。



## 《働いているのはこんな人！ 一緒に働きたいのはこんな人！！》

新卒3年目の若手スタッフが管理者として活躍しています。

- ①コミュニケーションスキルの高い方
  - ②仕事を通じて社会貢献をしたいと思う方
- こんな方と一緒に働きたいと思ってます。



施設見学 体験 等		求人等に関する 問合せ先	TEL 088-837-1081
			【担当： 植田 】

# B2

法人名	有限会社ユニバース	ホームページURL http://www.unvs.co.jp/
本部所在地	高知市若草町1-24	
施設・事業所名	デイサービス絆	
施設・事業所所在地	高知市春野町弘岡中639	
事業種別	デイサービス（通所介護）	
<p>《各施設・事業所紹介》</p> <p>昔ながらの古民家を改修し、広々な空間で1日15名までの利用者様たちと様々な種類のレクリエーション（個別レクも含む）・機能訓練・大画面テレビにてブルーレイレコーダーでカラオケ等も皆さま楽しまれています。</p> <p>季節に応じた創作活動、月に一度のお誕生日会では恒例の「お楽しみたこ焼きパーティ」とイベントも盛り沢山の笑いが絶えない楽しいデイサービスです！</p> <ul style="list-style-type: none"> <li>・サービス提供日 …月曜日～金曜日（祝祭日も営業しています）</li> <li>・サービス提供時間 …9：15～16：45（7～9hデイ）</li> <li>・1日の流れ             <ul style="list-style-type: none"> <li>8：25 朝礼、申し送り</li> <li>8：30 送迎出発</li> <li>9：15 健康チェック（血圧、脈拍、体温）</li> <li>9：30 今日は何の日？、ラジオ体操、入浴</li> <li>10：00 レクリエーション、機能訓練</li> <li>11：45 お食事前の口腔体操</li> <li>12：00 食堂に移動し職員も含めて昼食</li> <li>12：30 口腔ケア ※その後くつろぎタイム</li> <li>13：00 歩行訓練、レクリエーション</li> <li>15：30 おやつ</li> <li>16：00 リラックス体操・ケアピクス</li> <li>16：40 帰りの会（利用者様の）</li> <li>16：45 送りの送迎出発</li> </ul> </li> </ul>		

《うちのウリはこれ！》

古き良き時代の日本の大家族の「絆」を基本理念に、子供たちや孫たちが介護しているような信頼関係を築きながら、「楽しかった」、「また来たい！」と  
 言っただけのような貴重な時間を楽しく笑って過ごせるような介護を職員  
 一同目指しています。

《働いているのはこんな人！ 一緒に働きたいのはこんな人！！》

介護職員初任者研修（ヘルパー2級）・介護福祉士・看護師の職種のパワフル  
 な女性スタッフが連携して、個々の利用者さまに合わせた支援、介護をさせてい  
 ただいております。

明るく挨拶や返事ができ、感謝の出来る方を希望します！私達と一緒に楽しく  
 働いてみませんか？

施設見学 体験 等	いつでも OK!	求人等に関する 問合せ先	TEL 088-849-3330
			【担当： 黒岩 】



## B 2

法人名	有限会社 ユニバース	ホームページURL http://www.unvs.co.jp/
本部所在地	高知市若草町1-24	
施設・事業所名	デイサービス 絆・わかくさ	
施設・事業所所在地	高知市若草町1-24	
事業種別	デイサービス (通所介護)	
<p>《各施設・事業所紹介》  H25.9月に開所し、今年で2年目のデイサービスです。  広々としたフロアーですが定員20名です。(広さは50名規模あり)  お天気の良い日は、のびのびウッドデッキにて日向ぼっこ観葉植物の鑑賞、  冬場は、ぽかぽか床暖房で暖かくゆったりと過ごしていただけます。  フロアーの広さを活用し、歩行訓練・多種にわたる体操・レクリエーション・  創作活動・催し物と楽しいことが盛り沢山のデイサービスです。</p> <ul style="list-style-type: none"> <li>・サービス提供日 … 年中無休</li> <li>・サービス提供時間 … 9：15～16：45 (7～9hデイ)</li> <li>・1日の流れ <ul style="list-style-type: none"> <li>8：25 朝礼、申し送り</li> <li>8：30 送迎出発</li> <li>9：15 健康チェック(血圧、脈拍、体温)</li> <li>9：30 今日は何の日?、入浴</li> <li>10：00 ラジオ体操、レクリエーション</li> <li>10：30 歩行訓練、機能訓練、創作活動</li> <li>11：35 口腔体操</li> <li>12：00 昼食</li> <li>12：30 口腔ケア ※その後ゆったりとソファにて足上げでくつろぎタイム</li> <li>13：00 リズム体操、棒体操等</li> <li>14：00 レクリエーション</li> <li>15：00 おやつ</li> <li>15：30 頭の体操</li> <li>16：00 リラックス体操</li> <li>16：45 送りの送迎出発</li> </ul> </li> </ul>		

《うちのウリはこれ！》

古き良き時代の日本の大家族の「絆」を基本理念に、子供たちや孫たちが介護しているような信頼関係を築きながら、「楽しかった!」、「また来たい!」と  
 言っていただけるような貴重な時間を、楽しく笑って過ごせるような介護を職員  
 一同目指しています。

《働いているのはこんな人！ 一緒に働きたいのはこんな人！！》

介護職員初任者研修資格、介護福祉士、社会福祉士、介護支援専門員、看護師と  
 様々な職種のスタッフが、個々の利用者様に合わせた支援、介護をさせていただ  
 いております。

職員の年齢層も幅広く、家族のように仲良くもあり、お互い良い刺激になりなが  
 ら楽しく働いています。

明るく挨拶や返事ができ、感謝の出来る方を希望します！私達と一緒に楽しく  
 働いてみませんか？

施設見学 体験 等	いつでも OK!	求人等に関する 問合せ先	TEL 088-849-3330
			【担当： 黒岩 】

# B 3

法人名	アールシステム株式会社	ホームページURL <a href="http://r-sys.co.jp/~staff/pdf/komorebi.pdf">http://r-sys.co.jp/~staff/pdf/komorebi.pdf</a>
本部所在地	高知市北本町2-8-21	
施設・事業所名	でいさーびす こもれび	
施設・事業所所在地	高知市東秦泉寺211	
事業種別	通所介護事業所	
<p>《各施設・事業所紹介》</p> <p>私たちは、龍馬学園グループの一企業です。</p> <p>平成25年度に介護事業部を設立し、通所介護事業所である「でいさーびす こもれび」を東秦泉寺に新築し、開設しました。</p> <p>こもれびを開設して2年ちょっとですが、利用者の数も徐々に増えてきており順調にファンが増えております。また、泉野小学校や東秦泉寺保育園が近くにあり、保育園児との交流など楽しく運営をしています。</p> <p>私たちの事業は人財が全てです。それぞれの個性を生かし、利用者と接し、職員が楽しんでこそ、利用者が楽しむことができ、共感することができるをポリシーにしています。</p> <p>介護事業としてはまだまだ、これから成長していかなければなりません。H27年4月には居宅介護支援事業所を開設しました。今後も、訪問介護事業所、認知症対応通所介護事業所の開設を予定しています。</p> <p>私たちと共に成長し、事業を盛り立て、新しい介護を構築してくれる方を必要としています。</p> <p>これからの高知の介護を支え、楽しむことができるように微力ではありますが職員一同がんばっています。</p>		

## 《うちのウリはこれ！》

「安心・安全！、楽しく！！、健康！！」に利用者に過ごしていただくことをとっても大切にしています。

介護職員に限らず、係わるすべての職員がこのことを意識して働いています。とにかく、利用者のことをよく観察し、利用者にとって一番よいと思うことは何か、自分がどのように動くべきかの判断をして行動したり、声掛けをしています。

また、自立支援を徹底して行い、利用者ができることをできるだけやっただき、見守りをします。

それは、午前中の集団レクや午後の個別レクでも徹底して行います。

集団レクは、職員が自分の個性をだしてエンターテイメントとして行っています。時には女優や男優など役者になりきることで利用者を楽しませます。

## 《働いているのはこんな人！ 一緒に働きたいのはこんな人！！》

20代 男性 「介護職で天下をとる！」  
 20代 男性 「野球部で培ったこの声量を活かして毎日歌ってます。」  
 30代 女性 「小学生二人の育児をしながらがんばっています。」  
 40代 女性 「工作大好き！お酒も大好き！」  
 50代 女性 「明るく元気をモットーに♡わははっと笑い飛ばしてます」  
 50代 男性 「こもれびタウンを作る」.

明るくて前向きな人！一緒に楽しめる人！やさしい人！

気立てのよい人！真面目な人！

どれかひとつでももっている方なら一緒に働きたい！

利用者さんのことをよく観てよく考えてくれるひとをこもれび一同お待ちしております。

施設見学 体験 等	随時受付中	求人等に関する 問合せ先	TEL 088-875-2233
			【担当： 西 野 】【

# B4

法人名	有限会社ジョインコーポレーション	ホームページURL <a href="http://ameblo.jp/day-ai/">http://ameblo.jp/day-ai/</a>
本部所在地	〒781-5101 高知県高知市布師田3591-5	
施設・事業所名	デイサービス愛結	
施設・事業所所在地	〒783-0042 高知県南国市岡豊町蒲原160-78	
事業種別	通所介護・介護予防通所介護	

《各施設・事業所紹介》

「自分の家にいるような  
雰囲気づくり」

をモットーにご自宅に近い環境で過ごして  
いただける施設づくりに取り組んでいます。

『愛結』の由来

☆たくさんの人の  
愛で結ばれ、  
たくさんの人を  
愛で結ぶ☆  
温かい場所に  
なりますように♥





《うちのウリはこれ！》



出入り口や敷居などの  
段差を残すことにより  
転倒や下肢筋力  
低下予防に☆

敷地内には畑があり  
季節の野菜がたくさん♡  
一緒に収穫して  
一緒に昼食を作って  
みんなで食べています♡



《一緒に働きたいのはこんな人！！》

経験は問いません！  
笑顔で会話ができる人☆周りを笑顔にしてくれる人☆  
思いやり、気づきのある人☆お待ちしております♡

施設見学  
体験 等

随時受付

求人等に関する  
問合せ先

TEL 088-821-7017

【担当：田村

】

# B5

法人名	(株)小谷設計	ホームページURL http://noichigo-odani.com
本部所在地	高知市介良乙822-2	
施設・事業所名	有料老人ホーム 野いちご南国	
施設・事業所所在地	南国市篠原1954-1	
事業種別	有料老人ホーム、通所介護、訪問介護	
<p>《各施設・事業所紹介》</p> <p>南国市にある住宅型の有料老人ホームです。 併設にデイサービスセンターと訪問介護ステーションを併設しています。 3つの事業所が連携し切れ目のないサービスを提供することで 「安心・安全な生活」をご利用者に提供します。</p> <p>定員200名と大規模の施設ですが、その分やりがいもありますし なによりたくさんのご利用者様の笑顔に触れることができます。</p>		



《うちのウリはこれ！》

①希望の休みがとりやすい

職員一人一人に仕事以外のライフスタイルがあります。仕事に対するモチベーションを保つためにも休日を有意義に過ごしていただくよう、希望の休みをとりやすいようにしています。

②子育て・出産しやすい職場

子育てや出産を会社全体で応援しています。家族からも仕事を応援してもらえるよう、産休前は勤務時間の調整だけではなく、業務に関しても周りの職員がサポートし応援します。今年は2月から1名が産休に入り、9月頃にもう1名産休に入る予定です。

③やる気に応える研修制度

仕事を通じて自分自身の成長を感じるためには、介護に対する熱意が重要です。職員一人一人の熱意に応えるため、無資格の方も含めた資格取得制度や外部講習へ参加することのできる制度があります。また介護プロフェッショナル段位を認定することができるアセッサーが2名おり、自分の「できる」を証明することができます。

《働いているのはこんな人！ 一緒に働きたいのはこんな人！！》

ご利用者様の気持ちに寄り添いサービスを提供するために、職員同士が気持ちを共有し一緒に働きましょう。気持ちを共有することで、様々な状況をみんなで協力し合い解決でき、ご利用者様に安心して生活していただくことを目指していきます。

施設見学 体験 等		求人等に関する 問合せ先	TEL 088-863-1800
			【担当： 高木 】

# B6

法人名	株式会社 幸	ホームページURL http://sachi-kochi.jp
本部所在地	〒781-5103 高知県高知市大津乙1212-7	
施設・事業所名	①デイサービスセンター 幸のつどい ②重症心身障害児通園事業所 デイサービスセンター幸のつどい ③放課後等デイサービス 幸のつどい(仮称、平成27年度末に開設予定)	
施設・事業所所在地	①高知市大津乙1212-7 ②高知市布師田1664-21 ③高知市中部～東部で準備中	
事業種別	①デイサービス(通所介護)、生活介護(障害者)、放課後等デイ(障害児) ②放課後等デイサービス&児童発達支援(共に 重症心身障害児) ③放課後等デイサービス&児童発達支援(重心以外)	

## 《各施設・事業所紹介》

### ーデイサービスセンター 幸のつどいー

開設日：平成21年10月2日 (6年目の新しい事業所です♪)

1日の定員：20名(実際の利用者数：10～15名程度)

営業日：月～土、祝祭日

職員数：15名 常勤5名、非常勤10名/男性4名、女性11名

### ー重症心身障害児通園事業所 デイサービスセンター幸のつどいー

開設日：平成26年12月5日

1日の定員：5名(実際の利用者数：3～5名)

営業日：年中無休(年末年始を除く)

職員数：3～6名 専属4名、上記事業所との兼務 8名

★放課後等デイサービス 幸のつどい⇒開設準備中♪

↓デイサービスセンター 幸のつどい↓



《うちのウリはこれ！》

# 希望！



①利用者様の希望：当社のデイサービスセンター幸のつどいでは、自立支援と認知症ケアや発達支援に力をいれており、各種研修に参加したり、講師を呼んでの社内学習会も頻回に開催しています。

②職員の希望：当社では決算書等の経営状況を随時正社員からパートさんまで全員に公開し、どうすれば昇給又は降給するのか、どうなればボーナスが出るのか、どんなスキルを身につければ昇格又は降格するのかを定めています。

③労働環境：過去3年間退職者は0です！（試用期間終了後）当社ではサービス残業は有りません。前期から勤続3年をこえる職員も出て来ており、計画的有給消化も開始しました。日中の忙しさや役職に応じた厳しさ、正社員の方は特に残業もありますが、働きやすい職場です♪

《働いているのはこんな人！ 一緒に働きたいのはこんな人！！》

ー今働いている人ー

- ・代表取締役(社長)…33歳♂、かなり変わってます。経営者7年目。
- ・係長代理(現在のNO2)…33歳♀、影ボスです。介護職員5年目突入～。
- ・以下 新人正社員1名、ベテラン(4年以上)～パートさんまで17名

★一緒に働きたい人★

# 明るいい人

待ってるよ♪



施設見学 体験等	事前の電話 連絡の上、 <u>職場体験</u> できます。	求人等に関する 問合せ先	Tel：088-855-4163 月～土(10:30～14:00)
			【担当：宮田、中平】



法人名	 <b>株式会社 美空</b>	ホームページ URL
		<a href="http://www11.ocn.ne.jp/~misora/">http://www11.ocn.ne.jp/~misora/</a>
本部所在地	〒783-0085 高知県南国市十市 1524 番地 2	
施設・事業所名	デイサービスみそら デイサービスみそら岡豊	デイサービスみそら山田 小規模多機能型居宅介護事業所みそら
施設・事業所所在地	デイサービスみそら (〒783-0085 高知県南国市十市 1524 番地 2) デイサービスみそら岡豊 (〒783-0042 高知県南国市岡豊町蒲原 160-61)	デイサービスみそら山田 (〒782-0038 高知県香美市土佐山田町桑山町 3 丁目 16-2) 小規模多機能型居宅介護事業所みそら (〒783-0091 高知県南国市立田 1544-2)
事業種別	デイサービスみそら (通所介護・介護予防通所介護) デイサービスみそら岡豊 (通所介護・介護予防通所介護)	デイサービスみそら山田 (通所介護・介護予防通所介護) 小規模多機能型居宅介護事業所みそら (小規模多機能型居宅介護)

## 〈各施設・事業所紹介〉

### デイサービスみそら



利用者様と職員が何でも話し合え、気兼ねなく過ごせるという言葉が聞こえてくるそんな親しみのあるデイサービスです。

また職員が働きやすい職場環境を目指しています。希望休がとりやすく、小さなお子様をお持ちの方も安心して働ける関係性を築けています。利用者様に楽しく過ごしていただけるよう、職員手作りのゲームを一緒に参加していただき、レクリエーションの充実も計っています。

### デイサービスみそら岡豊



空き民家を有効利用し、バリアの残る空間の中で、日々気が付かないうちにご利用者様がリハビリを行う事ができます。居間、台所、和室、洋室と各部屋の空間が仕切られており、ご利用者様が気分に合わせて場所を選び過ごすことができます。居間では利用者様同士の距離が近く、自然と手に触れる等のスキンシップが見られます。

### デイサービスみそら山田



リビングに面して台所があり、台所から食事の匂いや食器洗いの音などを感じる事ができ、生活リズムが作りやすい環境となっています。リビングの向こう側には、外気に触れながら過ごせる縁側、畑があり利用者様が意欲的に屋外へ行きたくするような環境になっています。

食器拭きや畑仕事、馴染みの利用者様が、ご自分の得意な事をご自分の役割として担ってくださり、意欲的に取り組める場所となっています。

### 小規模多機能型居宅介護事業所 みそら



「在宅生活の維持」を第一に、利用者様とご家族の介護負担の軽減を図り、どうすれば住み慣れたご自宅での生活を続けていけるのか、職員皆で意見を出し合い、よりよい支援ができるように一緒に考えていきます。施設は築3年木造で天井が高く広々とした過ごしやすい空間です。施設の裏は、のどかな田園が広がり、天気の良い日は利用者様とゆったり散歩をしています。訪問、宿泊もご利用していただいています。ご自宅と同じような環境でお休みいただけるよう、和室と洋室をご用意しています。

## ▶ オープン間近！ 新規職員大募集！ ▶

### 小規模多機能ホーム みそら山田

今年の秋、香美市土佐山田町楠目にオープン予定の小規模多機能型居宅介護事業所です。共に介護の仕事に取り組める方、お待ちしております。





〈ウチのウリはコレ！〉

### 利用者さまの思いに寄り添った 介護をこころがける！



弊社は、職員配置を多くし、個別ケアを充実させています。  
利用者さまの思いに寄り添った介護ができるよう、常にこころがけています。  
「見える」「気付く」「感じる」ことを大切にし、細やかな気配りで見守りを行います。  
利用者様はもちろんの事、ご家族様の気持ちにも寄り添い何でも話していただけるよう  
支援しています。

季節にあったレクや行事を実施します！  
(書き初め、初釜、七夕飾りつけ、流しソーメン、敬老会、  
クリスマス会等)  
ボランティアの方による催し物などを通し、季節感や  
楽しみを味わっていただけるよう取り組んでいます。



〈働いているのはこんな人！ 一緒に働きたいのはこんな人！！〉

#### 【働いている人はこんな人！】

ご利用者様の事を第一に考え、毎日職員  
間で話し合いをして、よりよい環境づく  
りを目指しています。



職場で  
大切なのは  
チームワーク！

#### 【一緒に働きたい人はこんな人!!】

介護の仕事に熱意を持って取り組める方。  
向上心のある方。



経験、未経験  
問いません！

施設見学  
体験 等

施設の見学を実  
施しています。  
事前にお問い合  
わせください。

求人等に関する  
問い合わせ先

TEL 088-865-8171

北岡 真理

法人名	(株)ニチイ学館	ホームページURL
		<a href="http://www.nichiigakkan.co.jp/">http://www.nichiigakkan.co.jp/</a>
本部所在地	高知市本町2丁目2-34 明治安田生命高知ビル6F	
施設・事業所名	○ニチイケアセンター高知・愛宕・百石・旭・瀬戸南・くま・いの・土佐・南国・四万十・桂浜	
施設・事業所所在地	高知県内 下記市町村 各事業所 高知市・南国市・いの町・土佐市・四万十市	
事業種別	訪問介護・通所介護・認知症対応型共同生活介護・福祉用具貸与販売・居宅支援事業所	

## 《各施設・事業所紹介》

在宅系介護サービスから居住系介護サービス、ヘルスケアサービスまで、お客様のお身体の状態に合わせて様々な介護サービスを選択できる「トータル介護サービス」を展開しています。

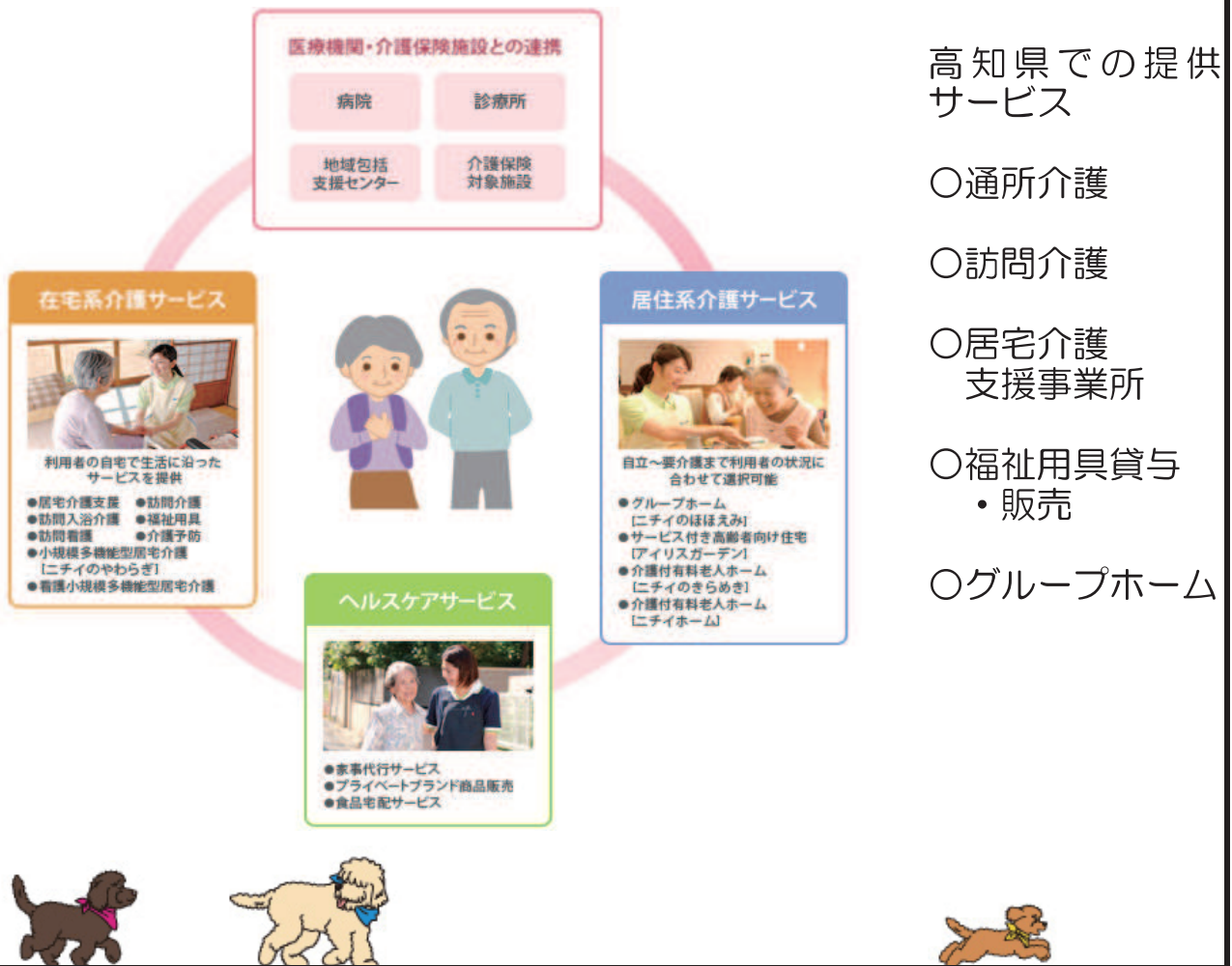

《うちのウリはこれ！》

全国に広がるニチイのネットワーク

ニチイは全国1,300カ所以上の事業所で、トータル介護サービスを展開し、約15万人のお客様にご利用いただいています。



職員研修も充実！

職員の資質向上に力をいれ、職員研修・介護技術勉強会を行っております。



《働いているのはこんな人！ 一緒に働きたいのはこんな人！！》  
未経験の方でも一緒に話し合い、切磋琢磨してチームワークを大切にしております。なにより情熱のある方大募集です！！

施設見学 体験 等	求人等に関する 問合せ先	TEL 088-873-9683
		【担当： 市川 仁美 】



# B9

法人名	株式会社 アンビション	ホームページURL
本部所在地	高知市高須2丁目15-44	
施設・事業所名	ヘルパーステーション りんくす ・ ケアマネステーション りんくす	
施設・事業所所在地	高知市南御座19-36	
事業種別	訪問介護事業所 ・ 居宅介護事業所	
<p>《各施設・事業所紹介》</p> <p>訪問介護事業所</p> <p>H26年4月に開設。管理者・サービス提供責任者4名、チーフヘルパー1名、登録ヘルパー21名の事業所です。介護保険・自立支援と行なっており、現在利用者が月々増えてきております。</p> <p>居宅介護支援事業所</p> <p>H26年4月に開設。主任介護支援専門員1名と介護支援専門員2名の計3名で仕事を行なっている。現在、ご利用者の数は上限人数を維持している。</p>		

《うちのウリはこれ！》

訪問介護事業所

管理者・サービス提供責任者が初めてヘルパーをする方でも、きちんと付いて教えていきますので、新人の方でも安心して働けます。苦手な分野がある方には、苦手な分野が克服できる様、個人研修も行なっています。またいろんな研修に参加したり、他の資格なども会社負担で取得できる制度も設けており、スキルアップもできます。

居宅介護支援事業所

管理者が主任介護支援専門員なので、新人の方や少しだけした事ある方でも、懇切丁寧に指導していきますので、安心して働いていただけます。また自分専用デスクにパソコンもありますので、自分のペースで働けます。

《働いているのはこんな人！ 一緒に働きたいのはこんな人！！》

働いているスタッフは上は60代で下は20代と幅広い年齢層があります。年齢やキャリア・経験年数などもバラバラですが、普段は冗談などを言いながら、和気あいあいと働いております。また何かあるとみんなで話し合い、会社を事業所を良くする為にはどうすればいいか、常に『Ambition (アンビション) …向上心・大志』を持って考えております。こういう会社なので、現状に満足せず常に上を目指している方や、今後こんな事をしたい、したら面白いなどの思いがある方、大歓迎です。

施設見学 体験 等	求人等に関する 問合せ先	Tel088-883-0113
		【担当：森本 俊介】

# B10

法人名	社会福祉法人ネットファミリー	ホームページURL
		<a href="http://www.netfamily.jp/">http://www.netfamily.jp/</a>
本部所在地	高知市介良乙883-2	
施設・事業所名	ケアコミュニティ トマトの樹	
施設・事業所所在地	高知市介良乙883-2	
事業種別	通所介護 ・ 短期入所生活介護 ・ 訪問介護 ・ 居宅介護支援事業所 認知症対応型共同生活介護 ・ 小規模多機能型居宅介護	
<p>《各施設・事業所紹介》</p> <p>◎ケアプランセンター（居宅介護支援） 介護を必要としている方の自立支援および、ご家族の介護負担軽減を目的として、介護に関する相談業務、介護計画の作成、サービス提供の確保から管理までを行います。</p> <p>◎デイサービス（通所介護） 在宅高齢者の方々を送迎して、お食事、入浴、健康チェック、介護予防プログラム、レクリエーションなどをご提供する日帰りのケアサービスです。生活介助や心身機能の維持向上をはかることを目標としています。</p> <p>◎ショートステイ（短期入所生活介護） 施設に短期間入所し、食事・入浴・排泄の介護や運動等、日常生活に関わる介護サービスを行います。ADLを低下させないショートステイです。</p> <p>◎ヘルパーステーション（訪問介護） 介護の必要な高齢者または家事援助が必要な方の過程にホームヘルパーを派遣し、身体に必要な介護や、調理・洗濯・買物等の家事援助、その他の日常生活全般にわたる援助を行います。</p> <p>◎小規模多機能ホーム（小規模多機能型居宅介護） 日帰りの通いサービスを中心に訪問サービス、宿泊サービスを組み合わせながら、365日24時間きれめなくご利用者の日常生活を支援しています。</p> <p>◎グループホーム（認知症対応型共同生活介護） 認知症の高齢者が家庭的な雰囲気の中で、少人数の共同生活を送ることにより、認知症の症状の進行を緩和させ、よりよい日常生活を送ることができるよう支援しています。</p>		

《うちのウリはこれ！》

- ・未経験者歓迎！初めて介護の仕事をしたのが、トマトの樹という職員が多い
- ・各年代の職員が働いており、年齢層の幅が広い
- ・介護福祉士取得者の割合も高く、法人全体で6割を超えています。また受験者に対してのサポートを法人として行います。
- ・法人内に6つの事業所があり、在宅部門のほとんどの事業があります。いわば『介護のコンビニ』です。国の方針でありますように在宅部門に力を入れています。また人間関係も含め法人内で異動も可能です。様々な事業所の経験を積むことができます。

《働いているのはこんな人！ 一緒に働きたいのはこんな人！！》

- ・明るく元気で笑顔のある方
- ・協調性、思いやりのある方
- ・介護をやりたい！お年寄りが好き！
- ・向上心のある方
- ・一緒に良い施設作りをしてくださる方

施設見学 体験 等	随時可	求人等に関する 問合せ先	TEL 088-878-7588
			【担当： 西川 良 】

# C 1

法人名	医療法人 産研会	ホームページURL www.kamimachi-hp.or.jp/
本部所在地		
施設・事業所名	上町病院	
施設・事業所所在地	高知市 上町 1丁目 7-34	
事業種別	介護療養型医療施設	

## 《各施設・事業所紹介》



「人と人のふれあい、  
笑顔のあたたかさ、  
信頼が生み出すやすらぎ、  
それが本当の医療。」  
わたしたちはそう考えています。

### 病院 概要

S22年開院 S52年上町病院と改名  
 病床数179床 療養病床（医療療養92床、介護療養87床）  
 職員150名（うち看護職50名、介護職50名）  
 長期療養される患者さまが多くじっくりケアと取り組みます。  
 医療行為（点滴、酸素、じょく瘡等）についても学べます。

《うちのウリはこれ！》

働きやすい職場づくりをします。家族あつての仕事、子育てや介護があっても元気に65歳まで働ける職場を目指しています。その中で、自分らしいキャリアアップをしてください。応援します。

1 働きやすい勤務条件

勤務時間・日勤で保育の送迎可能  
早出・遅出・夜勤の(日の指定・回数増減)の考慮します

3 時間外が少ない

2 通勤に便利  
バス停・電停前。  
マイカー通勤可



4 新採・中途採用研修あり

5 研修会・学会参加を奨励

6 入院から退院まで  
看護師と一緒に受け持ち制

《働いているのはこんな人！ 一緒に働きたいのはこんな人！！》

介護職員の半数は介護福祉士を取得し、新卒で入職した介護福祉士も3年の実務経験後に資格取得した人も、みんな様々です。

その後に介護支援専門員を取得・看護学校に進学（奨学金制度で）・理学療法士を取得すべく進学とそれぞれに自分の目指す道へとキャリアアップしています。

明るく、元気に、  
他の職種の皆と協力して  
チーム医療を行なう  
仲間を募集しています。



以前の職場は臨時職員  
正職員採用となり、ボーナスあり  
資格取得して給料もアップ！  
やる気もアップ。

野球チームもあるよ。  
一緒にしませんか？  
女子応援隊も居ます

施設見学  
体験等

随時

求人等に関する  
問合せ先

TEL 088-823-3271

【担当：事務長 川村、総師長 佃】

# C2

法人名	高知医療生活協同組合	ホームページURL <a href="http://www.kochi-hco-op.or.jp">http://www.kochi-hco-op.or.jp</a>
本部所在地	高知市口細山206-9	
施設・事業所名	高知生協病院	
施設・事業所所在地	高知市口細山206-9	
事業種別	医療	
<p>《各施設・事業所紹介》</p> <p>高知生協病院</p> <ul style="list-style-type: none"> <li>・1983年12月開院</li> <li>・一般病棟、地域包括病棟 114床</li> <li>・職員数162名(内看護師68名・介護職員13名)</li> <li>・救急病院・災害救護病院</li> <li>・関連事業所             <ul style="list-style-type: none"> <li>診療所 4</li> <li>居宅支援事業所 2</li> <li>通所介護支援事業所 4</li> <li>通所リハビリ</li> <li>訪問看護ST 1</li> <li>ヘルパーst 2</li> </ul> </li> </ul>		



《うちのウリはこれ！》

- ・地域での保健予防や日々の健康管理を支える医療が学べます。
- ・在宅医療を支える病院として地域医療が学べます。
- ・無料低額診療事業を行う「いのちの章典」の立場に立つ医療機関です。
- ・患者さんに寄り添い、患者さんとともに運営する「事業所利用委員会」を毎月開催しています。

《働いているのはこんな人！ 一緒に働きたいのはこんな人！！》

- ・元気で明るく向上心のある方
- ・高知医療生協の理念の理念に共感してくれる方

施設見学 体験等	随時	求人等に関する 問合せ先	TEL 088-843-0025
			【担当： 石橋道宏 】

# C 3

法人名	医療法人 弘仁会	ホームページURL
		<a href="http://okabayashi-hp.jp/">http://okabayashi-hp.jp/</a>
本部所在地	高知市神田660-7	
施設・事業所名	ソレイユこうち	
施設・事業所所在地	高知市東城山町163 - 1	
事業種別	住宅型有料老人ホーム・通所介護・短期入所生活介護 他	



## 《各施設・事業所紹介》

ソレイユこうちは2014年2月オープン。同じ建物の中に、住宅型有料老人ホーム、リハビリ特化型デイサービス、基準該当ショートステイ、ケアセンター、ヘルパーステーション、高齢者支援センター出張所があり、高齢者の方への包括的な介護・福祉サービスの提供を可能にしました。また、岡林病院との医療・介護連携により、安心して過ごしていただけます。



### 有料老人ホーム ソレイユこうち

一般室44室、特別室4室。閑静な住宅街にあります。ダイニングにはカリモク社製のテーブルと椅子を採用。外装、内装ともに『高級感』を意識しつつ、賃料はリーズナブルな価格設定に。自分たちが高齢者になった時に、住みたい、行きたいと思える場所を目指しました。

### リハデイソレイユ・ショートステイソレイユ

リハビリ特化型デイサービスと基準該当ショートステイの組み合わせ。機能訓練指導員として理学療法士が常勤で2名在職。高齢者に合わせた体操や、最新のトレーニングマシンを採用。個別機能訓練だけでなく、介助方法のアドバイスも行っています。



併設：ケアセンターソレイユ（居宅介護支援）・ヘルパーステーションソレイユ（訪問介護）

《うちのウリはこれ！》

安定の正社員採用！！  
※賞与支給前年度実績3.5カ月

車通勤OK！  
※職員用無料駐車場完備。



男女ともに明るく元気な方が働いています。



同一法人に病院・グループホームもあり。  
やる気次第で環境を変えて経験を積むことができます。

岡林病院の副院長は  
テレビホームドクター出演中。

優れた耐震設計と津波浸水予想区域外で安心して働けます。

残業はほとんどなし。希望休も取りやすい。  
定時出勤定時退社でプライベートも充実！

《働いているのはこんな人！ 一緒に働きたいのはこんな人！！》



PC用ホームページ  
(岡林病院在宅部)



googleインドアビュー

まだできて1年余りの新しい施設です。何でも一緒にやっていける明るい方、  
『これから』の高齢者福祉・介護のあり方を考えていける人材を募集しています。

施設見学  
体験 等

随時  
受付

求人等に関する  
問合せ先

TEL 088-856-5557

【担当：新井】



# C4

法人名	特定医療法人 仁泉会	ホームページURL http://asakura-hospital.jp/
本部所在地	高知市朝倉丙1653-12	
施設・事業所名	朝倉病院・（併設）介護老人保健施設長命荘	
施設・事業所所在地	高知市朝倉丙1653-12	
事業種別	医療・介護	

## 《各施設・事業所紹介》



**病院理念**  
 地域に開かれた病院  
 ひとりひとりにやさしい病院  
 豊かな高齢化社会に貢献する病院

**看護部理念**  
 安全で安楽な看護・介護を提供します  
 思いやりのあるやさしい言葉と  
 笑顔で対応します  
 常に患者（利用者）様と御家族様の  
 立場に立って考え行動します

当院は国内では最も長い歴史を誇る高齢者専門病院です。  
 又専門医師のもと認知症患者様も積極的に受け入れています。  
 高知市の西方に位置し山里で静かな環境の中、春は桜の花が咲き競い小鳥の声に癒されます。  
 院内・院外研修会への積極的な参加支援を行い、院内研修も活発に企画しています。  
 求められる医療を身近で見ることが出来、看護師との協働を重視し業務にあたっています。  
 中途採用者にもわかりやすく、なじみやすい指導マニュアルも作成し、お待ちしております。



《うちのウリはこれ！》

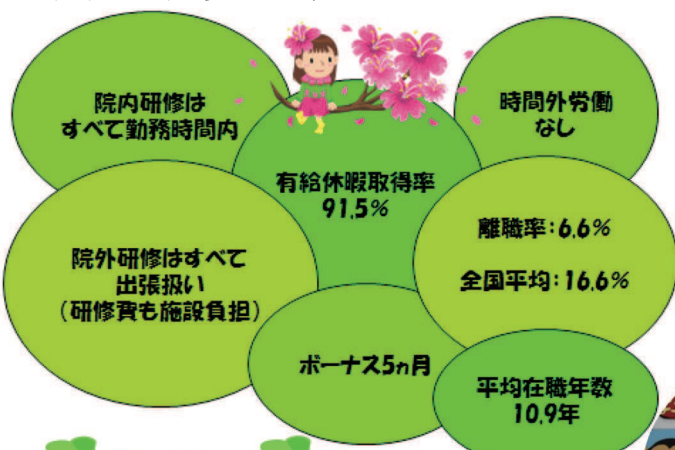

ワークライフバランスを重視し、  
とても働きやすい職場です  
子育てや家族の介護、趣味や余  
暇等人生を楽しむことができます

院内研修も  
時間内に  
活発に行っ  
ています



患者さんが安心して安楽に過ごせるように  
様々なアイデアを出し合っています

《働いているのはこんな人！ 一緒に働きたいのはこんな人！！》



レクリエーションや行  
事もスタッフ自ら楽し  
んでやっています  
リハビリも行い在宅復  
帰を目指しています



施設見学 体験 等	随時受け付 けています	求人等に関する 問合せ先	TEL (088) 844-2701 【担当】 事務部長：小島正士 看護部長：前田勝恵
--------------	----------------	-----------------	---



# C5

法人名	医療法人 聖真会	ホームページURL <a href="http://www.inan-hp.jp/">http://www.inan-hp.jp/</a>
本部所在地	〒787-0331 高知県土佐清水市越前町6-1	
施設・事業所名	渭南病院 通所リハビリテーション事業所 サービス付き高齢者向け住宅「ゆうわ渭南」 指定居宅介護支援事業所「あったか渭南」 指定訪問介護事業所「あったか渭南」	
施設・事業所所在地	〒787-0331 高知県土佐清水市越前町6-1	
事業種別	医療法人	

## ★ 聖真会の紹介

- ◆ 渭南病院
  - ◎ 病床数：105 床
  - 一般病棟・・・(20 床)
  - 地域包括ケア1・・・(30 床)
  - 医療療養2・・・(55 床)
  - ◎ 職員数：200 名
- ◆ 通所リハビリテーション事業所
- ◆ 指定居宅介護支援事業所「あったか渭南」
- ◆ 指定訪問介護事業所「あったか渭南」
- ◆ サービス付き高齢者向け住宅「ゆうわ渭南」
  - ◎ 居室数：34 室

☆

～この病院がハズレない理由～

～この病院がハズレない理由～

～この病院がハズレない理由～

医療法人 聖真会

### 渭南 いなん 病院

2015年リニューアル!!

★ 聖真会のウリはこれ！

聖真会の10のメリット!!

- ★ 1 **ドクターや看護師が常に側にいるので緊急時も安心**
- ★ 2 **休日はサーフィンやダイビングでリフレッシュ♪**
- ★ 3 **救命処置や感染対策など研修会でスキルアップ**
- ★ 4 **入院から在宅までいろいろな介護が学べる**
- ★ 5 **育児休暇、介護休暇など福利厚生が充実**
- ★ 6 **無資格、未経験者でも安心の教育体制**
- ★ 7 **キャリアアップを全面バックアップ**
- ★ 8 **2015年に施設を全面リニューアル**
- ★ 9 **寮や住宅手当があるから経済的！**
- ★ 10 **格安で利用できる職員食堂**



★ 働いているのはこんな人!

Welcome!!



施設見学 体験 等	随時受付	求人等に関する 問合せ先	TEL 0880 - 82 - 1151
			【担当： 竹林 高子 】



法人名	医療法人土佐楠目会	ホームページURL
		<a href="http://www.kuzume.or.jp/">http://www.kuzume.or.jp/</a>
本部所在地	高知県香美市土佐山田町百石町1丁目12番1号	
施設・事業所名	介護老人保健施設 とさやまだファミリア とさやまだファミリア通所リハビリテーション 居宅介護支援事業所 相談センターファミリア 認知症対応型共同生活介護事業所 シルバーハウス寿楽 サービス付き高齢者向け住宅 フルハウスうぶすな	
施設・事業所所在地	高知県香美市土佐山田町548 高知県香美市土佐山田町百石町1丁目11番15号 高知県香美市土佐山田町百石町1丁目12番1号	
事業種別	介護老人保健施設 認知症対応型共同生活介護事業所	

### 《各施設・事業所紹介》

1. 地域から信頼と安心そして理解をよせられる法人となります。
2. 福祉施設＝利用者の生活の場であることへの責務を負います。
3. 職員の願い、利用者の期待に応えられる経営をします。

**tosakuzume**  
medical support

を理念として、職員一同で施設づくりに取り組んでいます。

- ◎ 関連法人を含めると、高齢者施設を中心に様々な種別及び地域に事業所があります。職員の皆さんのキャリアアップ及びライフプランに応じた働き方が出来ます。
- ◎ 無資格・未経験者も多く入職しています。職員一同、いっしょに働く仲間として焦らず・ゆっくりと指導していきます。

## 医療法人土佐楠目会

介護老人保健施設とさやまだファミリア

とさやまだファミリア通所リハビリテーション

居宅介護支援事業所 相談センターファミリア

認知症対応型共同生活介護事業所 シルバーハウス寿楽



《うちのウリはこれ！》

**未経験者・無資格者にやさしい職場**



明るく元気な職場です。  
親切丁寧に指導させていただき、資格取得も応援します。

**ワークライフバランスの実現**

育児休業は対象職員100%取得しています。  
(男性職員の取得も推奨しています。)  
残業ゼロを目指し、仕事は仕事。  
私生活は私生活とメリハリをつけた業務を実施しています。

**利用者・職員・地域の皆様と  
いっしょに歩んでいます**



《働いているのはこんな人！ 一緒に働きたいのはこんな人！！》



**とさやまだファミリア入所棟  
介護統括主任**

ちょっと怖そうですが、明るく・やさしく



**とさやまだファミリア  
通所リハビリター**

物静かに職員・利用者を見守っています。落ち着いた雰囲気でお兄さん

施設見学 体験 等	求人等に関する 問合せ先	TEL
		【担当： 〇〇〇〇】

# C7

法人名	医療法人 豊秋会	ホームページURL
本部所在地	〒781-4212 香美市香北町美良布 1064-9	
施設・事業所名	香北病院	
施設・事業所所在地	本部所在地に同じ	
事業種別	医療業	

## 《各施設・事業所紹介》

当院は物部川上流域の自然に恵まれた環境の中にあります。  
医療療養病床 60床、介護療養病床 30床を有しており、  
香美市中山間地域の中核病院として、高齢者医療、介護の充実を  
図り、地域に根ざしたサービスの提供に取り組んでいます。

入院から在宅までのリハビリテーション、在宅支援を強化し、患者様が地  
域の中で安心して、いきいきと暮らせるよう支援しています。



《うちのウリはこれ！》

若い職員も多く、明るい雰囲気の中で仕事をすることが出来ます。

未経験者も2～3ヵ月でプロの介護職員として十分に働けるよう親切・丁寧に指導しております。

寮も備えており、遠方の方でも就職していただけます。

(女性のみ)

寮費はなんと5,000円/月



《働いているのはこんな人！ 一緒に働きたいのはこんな人！！》

介護福祉士

山田 博貴さん

(平成21年採用)

大学ではコンピューター関係の勉強をしていました。まったく畑違いの職種でしたが、高齢者福祉に興味を持ち、この世界に飛び込みました。3年間の実務経験を経て、平成25年に介護福祉士の資格を取得しました。院内で定期的に医師や看護師等の専門職が講師となり研修会が開催されています。

実践的な知識や技術の習得ができ、国家試験対策としても、とても役立ちました。



最近、介護力向上等を目的に介護部会を立ち上げました。

『患者様の為に何が出来るか』を一緒に考えてくれる方と働いていきたいです。

施設見学  
体験 等

随時

求人等に関する  
問合せ先

Tel 0887-59-2251

【担当： 山中 富美恵 】



法人名	医療法人おくら会	ホームページURL
		<a href="http://www.mizukikai.or.jp">http://www.mizukikai.or.jp</a>
本部所在地	高知県高知市上町1丁目4-24	
施設・事業所名	芸西病院、介護老人保健施設リゾートヒルやわらぎ、認知症グループホームげいせい	
施設・事業所所在地	高知県安芸郡芸西村和食甲4268	
事業種別	病院、介護老人保健施設、認知症対応型共同生活介護	

## 《各施設・事業所紹介》

### 理念 『開かれた精神医療・地域医療をめざして』

医療法人おくら会げいせいは、今年の7月で創立37周年を迎えます。

地域の医療やケアニーズに応えながら運営し、高齢者ケアに力を入れています。  
高知県東部の地域医療・保健・福祉を担う若い人材を広く求めています。



**職場の自然環境は心が癒されるほどの絶景  
(足摺岬方面を望む)**



芸西病院、介護老人保健施設リゾートヒルやわらぎ、認知症グループホームげいせい  
訪問看護ステーションげいせい、支援事業所みずき、(チャイルドルームむつき)

医療法人おくら会げいせい 代表 ☎ 0887-33-3833

就職窓口 (スミヤ・ニシハラ 角谷・西原)

《うちのウリはこれ！》



介護福祉士64名（病院・介護保険施設・地域密着型サービス事業者）

「芸西家」

平成26年度 介護福祉士の離職率0%！

その要因？



WLB（ワーク・ライフ・バランス）と処遇面

- ① 介護福祉士は正規職員で雇用（無資格の方も大歓迎♪）
- ② 収入が安定している
- ③ 育児・介護支援体制が充実
- ④ 職場研修が充実、出張で院外研修も受講可
- ⑤ 互助会で新入職員歓迎会、小旅行など様々な企画を実施

24時間院内保育あり

《働いているのはこんな人！ 一緒に働きたいのはこんな人！！》

職員同僚の利用者への対応姿勢が良い



★職員みんなで、あなたを待っています★  
おくら会がいせいへいらっしやいませ！



法人内多職種交流でラフティングツアー

施設見学  
体験等

随時受付

求人等に関する  
問合せ先

TEL 0887-33-3833

【担当： スミヤ・ニシハラ  
角谷・西原】



法人名	医療法人 十全会	ホームページURL http://juzen-kai.or.jp
本部所在地	〒781-3521 土佐郡土佐町田井1372	
施設・事業所名	早明浦病院・レイクビューさめうら	
施設・事業所所在地	〒781-3521 土佐郡土佐町田井1372	
事業種別	病院・介護老人保健施設	

《各施設・事業所紹介》

心のふれあい大切に  
安心して暮らせる  
地域医療・福祉をめざして



### 医療法人十全会の事業概要

職員総数200人

**早明浦病院**

- 介護療養型医療施設
- 短期入所療養介護
- 指定居宅介護支援事業所 嶺北総合介護サービス

**介護老人保健施設 レイクビューさめうら**

- 指定訪問リハビリ事業所
- 短期入所療養介護
- 指定通所リハビリテーション事業所
- 指定訪問介護事業所 さめうらヘルパーステーション

内科・外科・小児科・精神科・眼科・整形外科  
リハビリテーション科など全11科

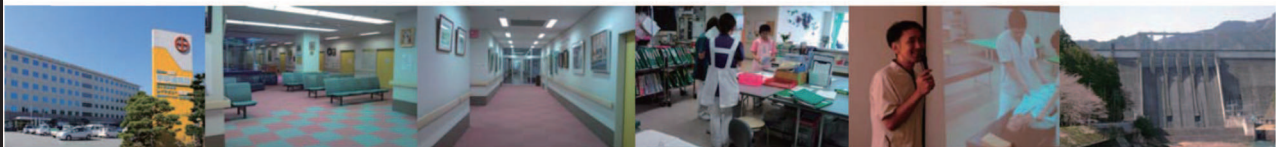

医療法人十全会  
さめうら  
**早明浦病院**

全150床  
医療療養型病床 95床  
介護療養型病床 55床

介護老人保健施設  
**レイクビューさめうら**

全60床  
一般入所棟 30床  
認知症入所棟 30床  
通所リハビリテーション

《うちのウリはこれ！》



送迎バス運行  
寮完備

進学者  
奨学金制度  
あり

保育士の  
居る  
託児所

- \* 研修制度  
各種院内研修会  
外部機関・団体が開催する研修会への派遣OJT
- \* 入職後面談 1ヶ月後・2ヶ月後・随時

## 頑張りを正当に評価する人事制度

《働いているのはこんな人！ 一緒に働きたいのはこんな人！！》

- \* 患者さん、利用者さんを愛し看護・介護が好きな人
- \* 粘り強く仕事に取り組む誠実な人
- \* コミュニケーションに積極的な人
- \* 自己研鑽に励み、向上心が強い人  
奨学金制度あり(看護師・准看護師資格取得)
- \* 自ら考え行動できる人



地域の皆様との  
心のふれあいを大切に  
安心して暮らせる  
医療と看護、介護の提供  
に日々取り組んでいます。  
同じ志を持って共に働いて  
くださいませんか？



施設見学  
体験 等

随時受付

求人等に関する  
問合せ先

TEL (0887) 82-0456

担当：事務局 笹岡・田岡

# C 1 0

法人名	医療法人 金峰会	ホームページURL http://www.yamasaki.or.jp
本部所在地	高知県高岡郡越知町越知甲2041-3	
施設・事業所名	山崎病院	
施設・事業所所在地	高知県高岡郡越知町越知甲2041-3	
事業種別	医療・介護	
<p>《各施設・事業所紹介》</p> <p>当院は、医療療養病床29床、介護療養病床31床の慢性期医療を担う療養型の病院です。</p> <p>「常に人間味溢れる温かいケアを行います。 お年寄りが安心できる地域医療を行います。」の経営理念のもとに、地域に根ざした病院であり続けたいと考えています。</p> <p>職員に対して、希望する研修への参加や、資格取得のための費用負担、院内での勉強会などを積極的に行っています。</p> <p>開院年月 平成8年9月 診療科 内科、消化器科、循環器科、呼吸器科、放射線科、リハビリテーション科 病床数 60床 職員構成 職員数80名 看護職員数20名 その他 「併設」 山崎病院デイサービスセンター 居宅介護支援事業所「こでまり」 訪問介護事業所「こでまり」</p>		

《うちのウリはこれ！》

《働いているのはこんな人！ 一緒に働きたいのはこんな人！！》

看護・介護部では、患者様、利用者様に、安全・安心な看護・ケアをお届けし、きれい、輝く(笑顔)その人らしさをもっと日に日々取り組んでいます。

その実現に向けた組織作り、各委員会活動、教育体制の充実(院内・院外の研修に活発に参加しています)に力を入れています。

そして、看護職員一人ひとりが仕事を通してやりがいと達成感を得られるような職場作りや生活者としてのワーク・ライフバランスが実現するのを目指しています。

また、看護・短期介護休暇などにより、子育てや親御さんの介護がしやすい環境を整えています。

ぜひ一緒に働き、あなたのその力を山崎病院で発揮して下さい。

施設見学 体験 等	随時受付	求人等に関する 問合せ先	TEL 0889-26-1123
			【担当： 金子 博明 】